

*Жилой дом серии И-155Мм по адресу: Московская область,
городской округ Звенигород,
район «Восточный», мкр. № 2 и №3, корп. 7
Корректировка*

ПРОЕКТНАЯ ДОКУМЕНТАЦИЯ

Раздел 3 «Архитектурные решения»

06-16-03-АР

Изм.	№ док.	Подп.	Дата
1	01-23		01.23

*Жилой дом серии И-155Мм по адресу: Московская область,
городской округ Звенигород,
район «Восточный», мкр. № 2 и №3, корп.7
Корректировка*

ПРОЕКТНАЯ ДОКУМЕНТАЦИЯ

Раздел 3 «Архитектурные решения»

06-16-03-АР

Генеральный директор

Главный инженер проекта

Главный архитектор проекта



Хмыз С.В.

Хмыз С.В.

Сильвестров И.А.

2023

Взам. инв. №

Подп. и дата

Инв. № подл.

**Регистрационный номер записи в государственном реестре
саморегулируемых организаций СРО-П-025-15092009****СПРАВКА
ОБ ИЗМЕНЕНИЯХ, ВНЕСЕННЫХ В ПРОЕКТНУЮ ДОКУМЕНТАЦИЮ**

Изменения в проектную документацию «Жилой дом серии И-155Мм по адресу: Московская область, городской округ Звенигород, район «Восточный», мкр. № 2 и №3, корп.7. Корректировка», получившую положительное заключение негосударственной экспертизы ООО «Мосэксперт» проектной документации без сметы и результатов инженерных изысканий № 4-1-1-0087-14 от 29.04.2014г., Положительное заключение негосударственной экспертизы ООО «АРГО» проектной документации и результатов инженерных изысканий №77-2-1-3-0091-17 от 12.04.2017г., Подтверждение №1 соответствия изменений, внесенных в проектную документацию, получившую положительное заключение экспертизы проектной документации, требованиям части 3.8 статьи 49 градостроительного Кодекса Российской Федерации.

Раздел 4 «Конструктивные и объемно-планировочные решения»**06-16-03-АР**

Обозначение документа проектной документации, в которое внесены изменения	Наименование	Содержание изменения
1	2	3
06-16-03-АР СП	Состав проекта	Исключен из состава альбома
06-16-03-АР ТЧ	Содержание	Содержание дополнено: - Справкой об изменениях, внесенных в проектную документацию - Разрешением на внесение изменений 01-23

06-16-03-АР ГЧ	Пояснительная записка	Дополнена: - Справкой об изменениях, внесенных в проектную документацию
06-16-03-АР ГЧ	Пояснительная записка	Дополнена: - Разрешением на внесение изменений 01-23
06-16-03-АР ГЧ	Пояснительная записка	Облицовка фасадов заменена с облицовочного кирпича на вентфасад по металлическому каркасу
06-16-03-АР ГЧ	Пояснительная записка	Заменен состав наружных стен
06-16-03-АР ГЧ	Пояснительная записка	На всех открытых балконах и лоджиях в жилых помещениях, предусмотрено сплошное остекление
06-16-03-АР ГЧ	Пояснительная записка	Изменен пирог кровли
06-16-03-АР ГЧ	Графическая часть	Вентиляционные шахты и шахты дымоудаления предусмотрены в сборных железобетонных блоках
06-16-03-АР ГЧ	Графическая часть	Откорректирован контур плит перекрытия
06-16-03-АР ГЧ	Графическая часть	Изменена конфигурация крылец и пандусов
06-16-03-АР ГЧ	Графическая часть	Изменен пирог кровли
06-16-03-АР ГЧ	Графическая часть	Добавлены монтажные проемы в торцевых стенах между секциями на 1, 2, 3-4 и 5-17 этажах

Главный инженер проекта



Хмыз С.В.

СОДЕРЖАНИЕ ТОМА 3

1. ОПИСАНИЕ И ОБОСНОВАНИЕ ВНЕШНЕГО И ВНУТРЕННЕГО ВИДА ОБЪЕКТА СТРОИТЕЛЬСТВА, ЕГО ПРОСТРАНСТВЕННОЙ, ПЛАНИРОВОЧНОЙ И ФУНКЦИОНАЛЬНОЙ ОРГАНИЗАЦИИ.....	4
2. ОБОСНОВАНИЕ ПРИНЯТЫХ ОБЪЕМНО-ПРОСТРАНСТВЕННЫХ И АРХИТЕКТУРНО-ХУДОЖЕСТВЕННЫХ РЕШЕНИЙ, В ТОМ ЧИСЛЕ В ЧАСТИ СОБЛЮДЕНИЯ ПРЕДЕЛЬНЫХ ПАРАМЕТРОВ СТРОИТЕЛЬСТВА ОБЪЕКТА	7
4. ОПИСАНИЕ РЕШЕНИЙ ПО ОТДЕЛКЕ ПОМЕЩЕНИЙ ОСНОВНОГО, ВСПОМОГАТЕЛЬНОГО, ОБСУЖИВАЮЩЕГО И ТЕХНИЧЕСКОГО НАЗНАЧЕНИЯ.....	8
5. ОПИСАНИЕ АРХИТЕКТУРНЫХ РЕШЕНИЙ, ОБЕСПЕЧИВАЮЩИХ ЕСТЕСТВЕННОЕ ОСВЕЩЕНИЕ ПОМЕЩЕНИЙ С ПОСТОЯННЫМ ПРЕБЫВАНИЕМ ЛЮДЕЙ	10
6. ОПИСАНИЕ АРХИТЕКТУРНО-СТРОИТЕЛЬНЫХ МЕРОПРИЯТИЙ, ОБЕСПЕЧИВАЮЩИХ ЗАЩИТУ ПОМЕЩЕНИЙ ОТ ШУМА, ВИБРАЦИИ И ДРУГОГО ВОЗДЕЙСТВИЯ.....	11
7. ТЕХНИКО-ЭКОНОМИЧЕСКИЕ ПОКАЗАТЕЛИ ОБЪЕКТА.....	12
7.1. Таблица 1 – Сводная таблица основных технико-экономических показателей на жилой дом.....	102
8. Нормативные документы.....	14
9. Перечень принятых сокращений.....	15
10. Приложение 1.	16

ГРАФИЧЕСКИЕ МАТЕРИАЛЫ

- АР-1и – ФАСАДЫ СЕВЕРО-ЗАПАДНЫЙ, ЮГО-ВОСТОЧНЫЙ. М 1:250
- АР-2и – ФАСАДЫ ЮГО-ЗАПАДНЫЙ, СЕВЕРО-ВОСТОЧНЫЙ, В ОСЯХ А-Т, Т-А. М 1:250
- АР-3и – ПЛАН ПОДВАЛА М 1:200
- АР-4и – ПЛАН 1го ЭТАЖА М 1:200
- АР-5и – ПЛАН 2го ЭТАЖА М 1:200
- АР-6и – ПЛАН 3го ЭТАЖА М 1:200
- АР-7и – ПЛАН 4го ЭТАЖА М 1:200
- АР-8и – ПЛАН 5го ЭТАЖА М 1:200
- АР-9и – ПЛАН 6го ЭТАЖА М 1:200
- АР-10и – ПЛАН 7го ЭТАЖА М 1:200
- АР-11и – ПЛАН 8го ЭТАЖА М 1:200
- АР-12и – ПЛАН 9го ЭТАЖА М 1:200

06-16-03 АР.ПЗ

Изм.	Кол.уч	Лист	№ док.	Подпись	Дата	Архитектурные решения	Пояснительная записка	Стадия	Лист	Листов
Разработал	Бандзеладзе									П
Проверил										
Н. контр.	Сильвестров									



Согласовано

Взам илие №

Подп. и дата

Име. № подл.

АР-13и – ПЛАН 10го ЭТАЖА М 1:200
 АР-14и – ПЛАН 11го ЭТАЖА М 1:200
 АР-15и – ПЛАН 12го ЭТАЖА М 1:200
 АР-16и – ПЛАН 13го ЭТАЖА М 1:200
 АР-17и – ПЛАН 14го ЭТАЖА М 1:200
 АР-18и – ПЛАН 15го ЭТАЖА М 1:200
 АР-19и – ПЛАН 16го ЭТАЖА М 1:200
 АР-20и – ПЛАН 17го ЭТАЖА М 1:200
 АР-21и – ПЛАН КРОВЛИ М 1:200
 АР-22и – РАЗРЕЗЫ 1-1, 2-2, 3-3 М 1:200

Инв. № подл.	Подп. и дата	Взам или №					06-16-03 АР.ПЗ	Лист
								3
Изм.	Кол.уч	Лист	№ док.	Подпись	Дата			

Проектная документация разработана в соответствии с градостроительным планом земельного участка, заданием на проектирование, градостроительным регламентом, документами об использовании земельного участка для строительства, техническими регламентами, в том числе устанавливающими требованиями по обеспечению безопасной эксплуатации зданий, строений, сооружений и безопасного использования прилегающих к ним территорий, и с соблюдением технических условий.

Главный инженер проекта



Хмыз С.В.

Инв. № подл.	Подп. и дата	Взам или №					Лист
Изм.	Кол.уч	Лист	№ док.	Подпись	Дата	06-16-03 АР.ПЗ	

ОПИСАНИЕ И ОБОСНОВАНИЕ ВНЕШНЕГО И ВНУТРЕННЕГО ВИДА ОБЪЕКТА СТРОИТЕЛЬСТВА, ЕГО ПРОСТРАНСТВЕННОЙ, ПЛАНИРОВОЧНОЙ И ФУНКЦИОНАЛЬНОЙ ОРГАНИЗАЦИИ

Объект: «Жилой дом серии И-155Мм по адресу; Московская область, городской округ Звенигород, р-н Восточный, мкр.2 и 3, корпус 7- КОРРЕКТИРОВКА» выполнен на основании Задания на проектирование.

Земельный участок проектируемого объекта, расположен в юго-восточной части Звенигорода.

Границы участка:

- на севере: участок ограничен многоэтажной жилой застройкой;
- на востоке: участок ограничен строящимся корпусом 9;
- на юге: участок ограничен строящимися корпусами 5,6 и сданным в эксплуатацию корпусом 8;
- на западе: граничит с территорией жилого дома №15

Многосекционный жилой дом проектируется на участке площадью 4,3204 га, на котором также находятся корпуса 3,4,5,6 и 8. Жилой комплекс образует контур П-образной формы, конфигурация здания была определена проектом планировки.

Проектируемый жилой дом состоит из 9ти секций.

Жилой комплекс имеет следующие функциональные зоны:

- на 1м этаже - входные группы жилой части и нежилые помещения,
- в подвале - технические и инженерные помещения, кладовые жильцов дома,
- со 2го по 17 этаж – жилые квартиры.

Входы в жилую часть запроектированы со стороны дворовой территории. Большинство секций имеют сквозные проходы на первом этаже. Входы в нежилые помещения запроектированы с внешней стороны дома. 1й этаж имеет развитую стилобатную часть в сторону внутриквартального проезда.

По периметру многоэтажный жилой дом обеспечен подъездом пожарных машин, ширина проездов 6,0 метра. Расстояние от края проезда до стен здания не менее 8м [п.8.8 СП 4.13130.2013]. Дворовые проезды шириной 6,0м обеспечивают доступ пожарных авто-лестниц к квартирам на всех этажах. Высота здания в соответствии с п. 3.1 СП 1.13130.2009. не превышает 50,0м.

Благоустройством предусматривается озеленение территории, асфальтовое покрытие отмостки и проездов, покрытие тротуаров бетонной плиткой, специальные покрытия площадок для игр и отдыха, освещение. На территории предусмотрены планировочные решения не нарушающие условия передвижения маломобильных групп населения, а также малые архитектурные формы (скамьи, урны, спортивное и игровое оборудование и т.д.).

Проектируемый 17-ти этажный жилой дом по классу функциональной пожарной опасности в зависимости от назначения помещений подразделяется на [ч.1, ст.32 Федерально закона № 123-ФЗ]:

Ф1.3 - многоквартирные жилые дома;

Ф4.3 – встроенные нежилые помещения (офисы);

Степень огнестойкости жилого дома II; [(п.6.5.1, табл.6.8 СП 2.13130.2020, п.7.1.2 табл.7.1 СП 54.13330.2022)]

Класс конструктивной пожарной опасности – СО; [п.6.5.1, табл.6.8 СП 2.13130.2020, п.7.1.2 табл.7.1 СП 54.13330.2022].

За отметку 0,000 принят уровень пола первого этажа жилой части, что соответствует абсолютной отметки = 143,85м

Жилой дом состоит из 9ти семнадцатипятиэтажных секций. Внутренняя планировочная структура определяется многоквартирностью здания, т.е. сочетанием в одном объеме повторяющихся квартир (секций).

Высота типового этажа жилого дома (от пола до пола) – 3,0 м. Площадь каждой секции менее 500 м².

Высота 1го этажа (от пола до пола) – 3,3 м.

Высота подвала (от пола до пола) – 3,05 м.

Име.№ подл.	Подп. и дата	Взам или №
-------------	--------------	------------

Изм.	Кол.уч	Лист	№ док.	Подпись	Дата	06-16-03 АР.ПЗ	Лист
							5

ОБОСНОВАНИЕ ПРИНЯТЫХ ОБЪЕМНО-ПРОСТРАНСТВЕННЫХ И АРХИТЕКТУРНО-ХУДОЖЕСТВЕННЫХ РЕШЕНИЙ, В ТОМ ЧИСЛЕ В ЧАСТИ СОБЛЮДЕНИЯ ПРЕДЕЛЬНЫХ ПАРАМЕТРОВ СТРОИТЕЛЬСТВА ОБЪЕКТА

Жилой дом запроектирован 17-ти этажным, с подземным этажом. В подземном этаже размещены технические помещения и кладовые жильцов дома.

В незадымляемых лестничных клетках типа Н1 во всех секциях жилого дома на всех этажах предусмотрены оконные проемы с площадью остекления не менее 1,2 м² [п.4.4.7 СП1.13330.2009]. На 1ом этаже предусмотрены двери шириной проёма не менее 1050мм с площадью остекления не менее 1,2м². В лестничных клетках всех секций, размещены лифты грузоподъемностью 400кг, габаритами кабины 900х1075 мм и 630 кг, габаритами кабины 2100х1100 мм, скоростью 1,0 м/с [прил. «Г» СП 54.13330.2011].

Лифты всех секций не опускаются в подземный этаж, остановки предусмотрены на каждом надземном этаже.

Ширина площадки перед лифтом не менее 1,5м.

Ширина коридора жилого этажа не менее 1,4 м. Расстояние от наиболее удаленной квартиры до лифтового холла не более 20 м. Ширина лестничных маршей 1,05 м [п. 5.4.19 табл.8.1 СП 1.13330.2009, п.8.2 табл. 8.1 СП 54.13330.2011]

В каждой секции в подвальной этаже предусмотрены не менее 2х окон размерами 0,9х1,2 с прямыми [п.7.4.2 СП 54.13330.2011]. Выходы из подвалов наружу предусмотрены отдельными от выходов из жилой части и отделены от них глухими противопожарными стенами огнестойкостью не менее REI 150 [п.5.4.15 СП1.13330.2009].

Каждая квартира, расположенная выше 15 м, обеспечена аварийными выходами на балкон или лоджию с глухим простенком 1,2 м [п.5.4.2 СП 1.13330.2009].

АРХИТЕКТУРНО-ХУДОЖЕСТВЕННОЕ РЕШЕНИЕ

Архитектурно-художественное решение здания вписывается в застройку микрорайона и не нарушает облик г. Звенигорода.

Внешний облик жилого дома отличается по структуре своих планировочных решений.

Активная пластика фасадов не имеет явного стилизованного решения. Оно достигается цветовой гаммой, применяемых отделочных материалов, деталями.

цветовая градация керамогранитной облицовки фасадов, сплошные плоскости остекления лоджий и балконов придают жилому дому современный оттенок и связывают внутреннее и наружное пространство.

ОПИСАНИЕ И ОБОСНОВАНИЕ ИСПОЛЬЗОВАННЫХ КОМПОЗИЦИОННЫХ ПРИЕМОВ ПРИ ОФОРМЛЕНИИ ФАСАДОВ И ИНТЕРЬЕРОВ ОБЪЕКТА КАПИТАЛЬНОГО СТРОИТЕЛЬСТВА

Наружные стены –трехслойные, энергоэффективные, приняты из условия обеспечения теплозащиты, согласно СП 50.13330.2012.

Наружные стены (тип 1) - самонесущие, с поэтажным опиранием, из ячеистобетонных блоков ($\lambda_b=0,21$ Вт/(м*°C), $\gamma =600$ кг/м³) толщиной 200 мм, соединяемых на растворе, утепленный минераловатными плитами ($\gamma = 40-60$ кг/м³, $\lambda_b \leq 0,044$ Вт/(м*°C)) толщиной 70 мм и минераловатными плитами ($\gamma = 80-125$ кг/м³, $\lambda_b \leq 0,045$ Вт/(м*°C)) толщиной 50 мм , монтажный зазор и облицовка из керамогранита по металлическому каркасу 10мм.

Наружные стены (тип 2) - внутренний несущий слой из монолитного железобетона ($\gamma =2500$ кг/м³, $\lambda_b=2,04$ Вт/(м *°C) толщиной 200 мм, утепленный минераловатными плитами ($\gamma = 40-60$ кг/м³, $\lambda_b \leq 0,044$ Вт/(м*°C)) толщиной 100 мм и минераловатными плитами ($\gamma = 80-125$ кг/м³, $\lambda_b \leq 0,045$ Вт/(м*°C)) толщиной 50 мм, монтажный зазор и облицовка из керамогранита по металлическому каркасу 10мм.

Наружные стены остекленных балконов (тип 3) - самонесущие, с поэтажным опиранием, из ячеистобетонных блоков ($\lambda_b=0,26$ Вт/(м*°C), $\gamma =600$ кг/м³) толщиной 200 мм, соединяемых на цементнопесчаную смесь М75, утепленные минераловатными плитами ($\gamma = 40-60$ кг/м³, $\lambda_b \leq 0,044$ Вт/(м*°C)) (или аналог) толщиной 100 мм и минераловатными плитами ($\gamma = 80-125$ кг/м³, $\lambda_b \leq 0,045$ Вт/(м*°C)) (или аналог) толщиной 50 мм. Наружный слой – штукатурно-клеевая смесь Основит Каверпликс ТС117 Н (или аналог)

Наружные стены остекленных балконов (тип 4) - самонесущие, с поэтажным опиранием, из монолитного железобетона ($\gamma =2500$ кг/м³, $\lambda_b=2,04$ Вт/(м *°C)) толщиной 160-200 мм, утепленные минераловатными плитами ($\gamma = 40-60$ кг/м³, $\lambda_b \leq 0,044$ Вт/(м*°C)) (или аналог) толщиной 100 мм и минераловатными плитами ($\gamma = 80-125$ кг/м³, $\lambda_b \leq 0,045$ Вт/(м*°C)) (или аналог)

Име.№ подл.	Подп. и дата	Взам или №

06-16-03 АР.ПЗ

Лист

6

Изм. Кол.уч Лист № док. Подпись Дата

аналог) толщиной 50 мм. Наружный слой – штукатурно-клеевая смесь Основит Каверпликс ТС117 Н (или аналог)

Стена подвала - внутренний несущий слой из монолитного железобетона ($\gamma = 2500 \text{ кг/м}^3$, $\lambda_b = 2,04 \text{ Вт/(м} \cdot \text{°C)}$) толщиной 200 мм, праймер битумный, оклеечная гидроизоляция типа " Гидроизол ТПП-3,0" в 1 слой либо аналог, утеплитель экструдированный пенополистирол ПСБС-25 - 100 мм до глубины промерзания 1600 мм далее 50 мм, защитная ПВХ- мембрана Тefonд либо аналоги. Кровля плоская малоуклонная, рулонная. Состав: монолитная плита покрытия 200 мм, пароизоляция (полиэтиленовая пленка) - 200 мкм, утеплитель – плиты минераловатные РУФ БАТТС Н -100 мм и РУФ БАТТС В - 50 мм либо аналоги, защитная пленка полиэтиленовая - 200мкм, уклонообразующий слой керамзитобетона - 30-180 мм, цементно-песчаная стяжка - 30 мм, праймер битумный ТехноНИКОЛЬ №01 или аналог, Гидроизол ТПП – 3,5, Гидроизол ТКП - 4,5.

Витражное остекление балконов и лоджий – холодная система из алюминиевого профиля [цвет RAL 9006] с одинарным стеклом [стекло - прозрачное] и непрозрачное заполнение травмобезопасным стеклом [цвет RAL 7004]

Двери наружные металлические, с эффективным утеплителем (ГОСТ 31173-2003) и доводчиком, цвет со стороны фасада RAL 7004. Двери переходных балконов наружные деревянные, с эффективным утеплителем (ГОСТ 6629-88) и доводчиком, цвет со стороны фасада RAL 9003.

Крыльца, пандусы, лестницы выходов облицовываются бетонной напольной плиткой для наружных работ. Проектом предусмотрено ограждение крылец высотой 900 мм с окраской эмалями для наружных работ.

Цоколь-облицовка керамогранитом RAL-6011.

Окна в здании предусмотрены из ПВХ – профиля, белого цвета, одинарной и двойной конструкции с двухкамерным стеклопакетом.

В отделке применяется матовый керамогранит 600х600мм. Нижние 4 этажа образуют цоколь здания и выполнены сосново-зелёного керамогранита RAL 6028. С 5 по 11этаж – из резедово-зелёного керамогранита RAL 6011. С 12 по 14этаж – из бледно-зелёного керамогранита RAL 6021. С 15 по 17этаж – из белого керамогранита RAL 1013. Парапет облицовывается белым керамогранитом с зелёным пояском RAL 6028. Козырьки входных групп, парапет вынесенной общественной части облицовываются керамогранитом RAL 6011 с пояском RAL 6028 и RAL 1013. Машинные помещений лифтов облицовываются белым керамогранитом с зелёным пояском RAL 6011. Угловые окна главного фасада с боков обрамляются керамогранитом RAL 6028.

Металлические ограждения балконов окрашиваются в серый цвет RAL 9006

ОПИСАНИЕ РЕШЕНИЙ ПО ОТДЕЛКЕ ПОМЕЩЕНИЙ ОСНОВНОГО, ВСПОМОГАТЕЛЬНОГО, ОБСУЖИВАЮЩЕГО И ТЕХНИЧЕСКОГО НАЗНАЧЕНИЯ

Внутренние межквартирные стены в жилых помещениях – из легкобетонных блоков толщиной 200 мм

Внутренняя отделка, конструкция пола, устройство внутренних межкомнатных перегородок и перегородок в сан.узлах в квартирах и офисных помещениях выполняются собственником.

В помещениях общего пользования в качестве отделочных материалов рекомендуется использовать водостойкие краски, эмали, кафельные и глазурованные плитки (для стен светлых тонов). Поверхности стен, потолков и полов должны быть гладкими, легкодоступными для влажной уборки и устойчивыми к обработке дезинфицирующими средствами.

Внутренняя отделка

Вид помещений	Материалы отделки		
	полы	потолки	стены и перегородки
	Подвал		
Венткамеры, электрощитовые, помещение насосной пожаротушения, узел ввода	Керамическая напольная плитка ГОСТ 6787-20	Отделка улучшенная, финишный слой – краска вододисперсионная, ГОСТ 19214-80 в 2 слоя	Масляная краска

Име.№ подл. Подп. и дата. Взам илие №

06-16-03 АР.ПЗ

Лист

7

Изм. Кол.уч. Лист № док. Подпись Дата

ИТП	Керамическая напольная плитка ГОСТ 6787-20	Отделка улучшенная, финишный слой – краска водоэмульсионная, ГОСТ 19214-80 в 2 слоя	Низ стен, на высоту 1,5 м – керамическая плитка ГОСТ 6787-2001 на клею; Верх стен – клеевая краска
Коридоры, лестницы, диспетчерская	Керамическая напольная плитка ГОСТ 6787-2001	Отделка улучшенная, финишный слой – краска водоэмульсионная, ГОСТ 19214-80 в 2 слоя	Декоративное покрытие типа «Шагрень»
С/у	Керамическая напольная плитка ГОСТ 6787-2001	Отделка улучшенная, финишный слой – краска водоэмульсионная, ГОСТ 19214-80 в 2 слоя	Низ стен - керамическая плитка ГОСТ 6787-2001 на высоту 1,8 м; Верх стен - водоэмульсионная краска ГОСТ 19214-80 в 2 слоя
Надземные этажи			
Тамбуры	Керамическая антискользящая напольная плитка ГОСТ 6787-2001	Отделка улучшенная, финишный слой – краска водоэмульсионная, ГОСТ 19214-80 в 2 слоя	Отделка улучшенная, финишный слой – краска водоэмульсионная, ГОСТ 19214-80 в 2 слоя
Коридоры, лестницы, лифтовые холлы, рецепция, администрация, помещение охраны, кладовые	Керамическая напольная плитка ГОСТ 6787-2001	Отделка улучшенная, финишный слой – краска водоэмульсионная, ГОСТ 19214-80 в 2 слоя	Декоративное покрытие типа «Шагрень»
С/у, помещения уборочного инвентаря (ПУИ)	Керамическая напольная плитка ГОСТ 6787-2001	Отделка улучшенная, финишный слой – краска водоэмульсионная, ГОСТ 19214-80 в 2 слоя	Низ стен - керамическая плитка ГОСТ 6787-2001 на высоту 1,8 м; Верх стен - водоэмульсионная краска ГОСТ 19214-80 в 2 слоя

Примечание:

1. В санузлах и входных тамбурах предусмотреть гидроизоляцию.

2. Классы пожарной опасности на путях эвакуации должны быть не ниже:

- в вестибюлях, лестничных клетках и лифтовых холлах для стен и потолков не ниже КМ1, для полов не ниже КМ2;

- в общих коридорах, холлах для стен и потолков не ниже КМ2, для полов не ниже КМ3

ОПИСАНИЕ АРХИТЕКТУРНЫХ РЕШЕНИЙ, ОБЕСПЕЧИВАЮЩИХ ЕСТЕСТВЕННОЕ ОСВЕЩЕНИЕ ПОМЕЩЕНИЙ С ПОСТОЯННЫМ ПРЕБЫВАНИЕМ ЛЮДЕЙ

Здание ориентировано продольными фасадами секций №1-2, №8-9 на север-восток и юго-запад, секциями № 3-7 на северо-запад и юго-восток. Продолжительность инсоляции соответствует требованиям СанПиН 2.2.1/2.1.1.1076 и обеспечена не менее, чем в одной жилой комнате.

В квартирах обеспечивается непрерывная инсоляция не менее 2 часов.

Ограничение избыточного теплового воздействия предусмотрено «зубчатой» планировкой наружных стен, глухими экранами на балконах, нависанием плит и ограждений балконов над окнами.

Размещение здания на участке не ухудшает инсоляции квартир в зданиях окружающей застройки.

Име. № подл. Подп. и дата. Взам или №

ТЕХНИКО-ЭКОНОМИЧЕСКИЕ ПОКАЗАТЕЛИ ОБЪЕКТА
СВОДНАЯ ТАБЛИЦА ОСНОВНЫХ ТЕХНИКО-ЭКОНОМИЧЕСКИХ ПОКАЗАТЕЛЕЙ СЕКЦИЙ
 1-9

№п/п	Наименование	Количество
1	Общая площадь здания	55305,4 м ²
	в т.ч.	
	надземной части здания	52190,4м ²
	подземной части здания	3 115,0 м ²
2.	Общая площадь помещений (п.п. 6, 7, 10)	48507,7м ²
3.	Строительный объем, в том числе:	180874,0 м ³
	в т.ч.	
	надземной части здания	170693,0м ³
	подземной части здания	10181,0 м ³
4.	Количество этажей, в том числе:	18
	надземных	17
	подземных	1
5.	Количество секций	9
6.	Площадь помещений общего пользования	10014,5 м ²
	из них:	
	- площадь помещений общего пользования надземной части здания (коридоры, лифтовые холлы, переходные балконы, лестницы, помещения вестибюльной группы, технические помещения)	8339,5м ²
	- площадь помещений общего пользования подземной части здания (коридоры, лестницы, технические помещения)	1675,0м ²
7.	Площадь встроенных нежилых помещений	3417,3м ²
	в т.ч.:	
	- площадь офисных помещений	2113,4м ²
	- площадь кладовых жильцов дома	1184,3 м ²
	- Площадь коридоров и тамбуров офисных	119,6м ²
8.	Количество нежилых помещений	372шт
	в т.ч.:	
	- количество кладовых жильцов дома	327шт
	- количество офисных помещений и коридоров в них	45шт
9.	Общая площадь квартир (с учётом летних помещений балконов и террас с коэфф.0,3, лоджий с коэфф.0,5)	35862,4 м ²

Име. № подл.	Подп. и дата	Взам илие №
--------------	--------------	-------------

10.	Площадь квартир без учета летних помещений (без балконов и террас и лоджий)	35075,9 м ²
11.	Количество квартир	846 шт.
12.	Состав квартир: однокомнатные с кухонной зоной однокомнатные двухкомнатные трехкомнатные	190 шт. 383 шт. 256 шт. 17 шт.
13.	Площадь застройки	4040,5 м ²
14.	Количество жителей	1253 чел.

Име. № подл.	Подп. и дата	Взам или №

Изм.	Кол.уч	Лист	№ док.	Подпись	Дата

06-16-03 АР.ПЗ

Лист

11

ТАБЛИЦА ОСНОВНЫХ ТЕХНИКО-ЭКОНОМИЧЕСКИХ ПОКАЗАТЕЛЕЙ СЕКЦИИ 1

№п/п	Наименование	Количество
1	Общая площадь здания в т.ч. надземной части здания подземной части здания	6106,5 м ² 5790,5 м ² 316,0 м ²
2.	Общая площадь помещений (п.п. 6, 7, 10)	5243,6м ²
3.	Строительный объем, в том числе: в т.ч. надземной части здания подземной части здания	19776 м ³ 18724 м ³ 1052 м ³
4.	Количество этажей, в том числе: надземных подземных	18 17 1
5.	Количество секций	9
6.	Площадь помещений общего пользования из них: - площадь помещений общего пользования надземной части здания (коридоры, лифтовые холлы, переходные балконы, лестницы, помещения вестибюльной группы, технические помещения) - площадь помещений общего пользования подземной части зданий (коридоры, лестницы, технические помещения)	1130,2 м ² 960,8м ² 169,4 м ²
7.	Площадь встроенных нежилых помещений в т.ч.: - площадь офисных помещений - площадь кладовых жильцов дома - площадь коридоров и тамбуров офисных помещений	335,9м ² 209,9м ² 115,9м ² 10,1м ²
8.	Количество нежилых помещений в т.ч.: - количество кладовых жильцов дома - количество офисных помещений и коридоров в них	38шт 32шт 6шт
9.	Общая площадь квартир (с учётом летних помещений балконов и террас с коэфф.0,3, лоджий с коэфф.0,5)	3873,8 м ²
10.	Площадь квартир без учета летних помещений (без балконов и террас и лоджий)	3777,5 м ²
11.	Количество квартир	112шт.

Име. № подл.	Подп. и дата	Взам илие №

12.	Состав квартир: однокомнатные с кухонной зоной однокомнатные двухкомнатные трехкомнатные	64 шт. 32 шт. 16 шт. -
13.	Площадь застройки	450,7м ²
14.	Количество жителей	135чел.

Инв. № подл.	Подп. и дата	Взам или №

Изм.	Кол.уч	Лист	№ док.	Подпись	Дата

06-16-03 АР.ПЗ

Лист

13

ТАБЛИЦА ОСНОВНЫХ ТЕХНИКО-ЭКОНОМИЧЕСКИХ ПОКАЗАТЕЛЕЙ СЕКЦИИ 2

№п/п	Наименование	Количество
1	Общая площадь здания в т.ч. надземной части здания подземной части здания	4489,8 м ² 4251,9 м ² 237,9 м ²
2.	Общая площадь помещений (п.п. 6, 7, 10)	4003,7 м ²
3.	Строительный объем, в том числе: в т.ч. надземной части здания подземной части здания	15081 м ³ 14282 м ³ 799 м ³
4.	Количество этажей, в том числе: надземных подземных	18 17 1
5.	Количество секций	9
6.	Площадь помещений общего пользования из них: - площадь помещений общего пользования надземной части здания (коридоры, лифтовые холлы, переходные балконы, лестницы, помещения вестибюльной группы, технические помещения) - площадь помещений общего пользования подземной части зданий (коридоры, лестницы, технические помещения)	905,4 м ² 758,2 м ² 147,2 м ²
7.	Площадь встроенных нежилых помещений в т.ч.: - площадь офисных помещений - площадь кладовых жильцов дома - площадь коридоров и тамбуров офисных помещений	221,1 м ² 142,7 м ² 72,8 м ² 5,6 м ²
8.	Количество нежилых помещений в т.ч.: - количество кладовых жильцов дома - количество офисных помещений и коридоров в них	23 шт 19 шт 4 шт
9.	Общая площадь квартир (с учётом летних помещений балконов и террас с коэфф.0,3, лоджий с коэфф.0,5)	2935,9 м ²
10.	Площадь квартир без учета летних помещений (без балконов и террас и лоджий)	2877,2 м ²
11.	Количество квартир	64 шт.

Взам или №

Подп. и дата

Име. № подл.

06-16-03 АР.ПЗ

Лист

14

Изм. Кол.уч Лист № док. Подпись Дата

12.	Состав квартир: однокомнатные с кухонной зоной однокомнатные двухкомнатные трехкомнатные	- 32 шт. 32 шт. -
13.	Площадь застройки	319,9 м ²
14.	Количество жителей	103чел.

ТАБЛИЦА ОСНОВНЫХ ТЕХНИКО-ЭКОНОМИЧЕСКИХ ПОКАЗАТЕЛЕЙ СЕКЦИИ 3

№п/п	Наименование	Количество
1	Общая площадь здания в т.ч. надземной части здания подземной части здания	7005,3 м ² 6602,0м ² 403,3 м ²
2.	Общая площадь помещений (п.п. 6, 7, 10)	6102,4м ²
3.	Строительный объем, в том числе: в т.ч. надземной части здания подземной части здания	22718м ³ 21388 м ³ 1330 м ³
4.	Количество этажей, в том числе: надземных подземных	18 17 1
5.	Количество секций	9
6.	Площадь помещений общего пользования из них: - площадь помещений общего пользования надземной части здания (коридоры, лифтовые холлы, переходные балконы, лестницы, помещения вестибюльной группы, технические помещения) - площадь помещений общего пользования подземной части зданий (коридоры, лестницы, технические помещения)	1245,3м ² 1046,6м ² 198,7м ²
7.	Площадь встроенных нежилых помещений в т.ч.: - площадь офисных помещений - площадь кладовых жильцов дома	476,8м ² 303,0м ² 173,8м ²
8.	Количество нежилых помещений в т.ч.: - количество кладовых жильцов дома - количество офисных помещений и коридоров в них	54шт 48шт 6шт

Име. № подл.	Подп. и дата	Взам или №

Изм.	Кол.уч	Лист	№ док.	Подпись	Дата

06-16-03 АР.ПЗ

Лист

15

9.	Общая площадь квартир (с учётом летних помещений балконов и террас с коэфф.0,3, лоджий с коэфф.0,5)	4506,3 м ²
10.	Площадь квартир без учета летних помещений (без балконов и террас и лоджий)	4380,3 м ²
11.	Количество квартир	112 шт.
12.	Состав квартир: однокомнатные с кухонной зоной однокомнатные двухкомнатные трехкомнатные	32 шт. 48 шт. 32 шт -
13.	Площадь застройки	530,9м ²
14.	Количество жителей	156чел.

ТАБЛИЦА ОСНОВНЫХ ТЕХНИКО-ЭКОНОМИЧЕСКИХ ПОКАЗАТЕЛЕЙ СЕКЦИИ 4

№п/п	Наименование	Количество
1	Общая площадь здания в т.ч. надземной части здания подземной части здания	6820,7 м ² 6418,5 м ² 402,2 м ²
2.	Общая площадь помещений (п.п. 6, 7, 10)	5969,4м ²
3.	Строительный объем, в том числе: в т.ч. надземной части здания подземной части здания	22015 м ³ 20706 м ³ 1309 м ³
4.	Количество этажей, в том числе: надземных подземных	18 17 1
5.	Количество секций	9
6.	Площадь помещений общего пользования из них: - площадь помещений общего пользования надземной части здания (коридоры, лифтовые холлы, переходные балконы, лестницы, помещения вестибюльной группы, технические помещения) - площадь помещений общего пользования подземной части зданий (коридоры, лестницы, технические помещения)	1171,9м ² 979,3м ² 192,6 м ²

Име. № подл.	Подп. и дата	Взам или №

Изм.	Кол.уч	Лист	№ док.	Подпись	Дата

06-16-03 АР.ПЗ

Лист

16

7.	Площадь встроенных нежилых помещений в т.ч.: - площадь офисных помещений - площадь кладовых жильцов дома - площадь коридоров и тамбуров офисных помещений	467,9м ² 263,2м ² 175,1м ² 29,6м ²
8.	Количество нежилых помещений в т.ч.: - количество кладовых жильцов дома - количество офисных помещений и коридоров в них	55шт 48шт 7шт
9.	Общая площадь квартир (с учётом летних помещений балконов и террас с коэфф.0,3, лоджий с коэфф.0,5)	4416,9м ²
10.	Площадь квартир без учета летних помещений (без балконов и террас и лоджий)	4329,6 м ²
11.	Количество квартир	96 шт.
12.	Состав квартир: однокомнатные с кухонной зоной однокомнатные двухкомнатные трехкомнатные	- 64 шт. 32 шт. -
13.	Площадь застройки	497,6м ²
14.	Количество жителей	155чел.

Име. № подл.	Подп. и дата	Взам или №

Изм.	Кол.уч	Лист	№ док.	Подпись	Дата

06-16-03 АР.ПЗ

Лист

17

ТАБЛИЦА ОСНОВНЫХ ТЕХНИКО-ЭКОНОМИЧЕСКИХ ПОКАЗАТЕЛЕЙ СЕКЦИИ 5

№п/п	Наименование	Количество
1	Общая площадь здания в т.ч. надземной части здания подземной части здания	6828,5 м ² 6424,6 м ² 403,9 м ²
2.	Общая площадь помещений (п.п. 6, 7, 10)	5974,8м ²
3.	Строительный объем, в том числе: в т.ч. надземной части здания подземной части здания	22015 м ³ 20706 м ³ 1309 м ³
4.	Количество этажей, в том числе: надземных подземных	18 17 1
5.	Количество секций	9
6.	Площадь помещений общего пользования из них: - площадь помещений общего пользования надземной части здания (коридоры, лифтовые холлы, переходные балконы, лестницы, помещения вестибюльной группы, технические помещения) - площадь помещений общего пользования подземной части зданий (коридоры, лестницы, технические помещения)	1189,0м ² 979,4м ² 209,6 м ²
7.	Площадь встроенных нежилых помещений в т.ч.: - площадь офисных помещений - площадь кладовых жильцов дома - площадь коридоров и тамбуров офисных помещений	456,4м ² 267,9м ² 160,1м ² 28,4м ²
8.	Количество нежилых помещений в т.ч.: - количество кладовых жильцов дома - количество офисных помещений и коридоров в них	50шт 44шт 6шт
9.	Общая площадь квартир (с учётом летних помещений балконов и террас с коэфф.0,3, лоджий с коэфф.0,5)	4415,8 м ²
10.	Площадь квартир без учета летних помещений (без балконов и террас и лоджий)	4329,4 м ²
11.	Количество квартир	96шт.

Име. № подл.	Подп. и дата	Взам или №

Изм.	Кол.уч	Лист	№ док.	Подпись	Дата

06-16-03 АР.ПЗ

Лист

18

12.	Состав квартир: однокомнатные с кухонной зоной однокомнатные двухкомнатные трехкомнатные	- 64 шт. 32 шт. -
13.	Площадь застройки	492,5м ²
14.	Количество жителей	155чел.

ТАБЛИЦА ОСНОВНЫХ ТЕХНИКО-ЭКОНОМИЧЕСКИХ ПОКАЗАТЕЛЕЙ СЕКЦИИ 6

№п/п	Наименование	Количество
1	Общая площадь здания в т.ч. надземной части здания подземной части здания	6820,7 м ² 6418,5 м ² 402,2 м ²
2.	Общая площадь помещений (п.п. 6, 7, 10)	5979,3м ²
3.	Строительный объем, в том числе: в т.ч. надземной части здания подземной части здания	22015 м ³ 20706 м ³ 1309 м ³
4.	Количество этажей, в том числе: надземных подземных	18 17 1
5.	Количество секций	9
6.	Площадь помещений общего пользования из них: - площадь помещений общего пользования надземной части здания (коридоры, лифтовые холлы, переходные балконы, лестницы, помещения вестибюльной группы, технические помещения) - площадь помещений общего пользования подземной части зданий (коридоры, лестницы, технические помещения)	1230,6 м ² 981,0м ² 249,6м ²
7.	Площадь встроенных нежилых помещений в т.ч.: - площадь офисных помещений - площадь кладовых жильцов дома - площадь коридоров и тамбуров офисных помещений	419,3м ² 266,6м ² 122,9м ² 29,8м ²

Име. № подл.	Подп. и дата	Взам или №

Изм.	Кол.уч	Лист	№ док.	Подпись	Дата

06-16-03 АР.ПЗ

Лист

19

8.	Количество нежилых помещений в т.ч.: - количество кладовых жильцов дома - количество офисных помещений и коридоров в них	42шт 36шт 6шт
9.	Общая площадь квартир (с учётом летних помещений балконов и террас с коэфф.0,3, лоджий с коэфф.0,5)	4416,7м ²
10.	Площадь квартир без учета летних помещений (без балконов и террас и лоджий)	4329,4м ²
11.	Количество квартир	96 шт.
12.	Состав квартир: однокомнатные с кухонной зоной однокомнатные двухкомнатные трехкомнатные	- 64 шт. 32 шт. -
13.	Площадь застройки	496,5м ²
14.	Количество жителей	155чел.

ТАБЛИЦА ОСНОВНЫХ ТЕХНИКО-ЭКОНОМИЧЕСКИХ ПОКАЗАТЕЛЕЙ СЕКЦИИ 7

№п/п	Наименование	Количество
1	Общая площадь здания в т.ч. надземной части здания подземной части здания	6823,2м ² 6427,6м ² 395,6 м ²
2.	Общая площадь помещений (п.п. 6, 7, 10)	5994,9м ²
3.	Строительный объем, в том числе: в т.ч. надземной части здания подземной части здания	22246 м ³ 20945 м ³ 1301 м ³
4.	Количество этажей, в том числе: надземных подземных	18 17 1
5.	Количество секций	9

Име. № подл.	Подп. и дата	Взам или №

Изм.	Кол.уч.	Лист	№ док.	Подпись	Дата

06-16-03 АР.ПЗ

Лист

20

6.	Площадь помещений общего пользования из них: - площадь помещений общего пользования надземной части здания (коридоры, лифтовые холлы, переходные балконы, лестницы, помещения вестибюльной группы, технические помещения) - площадь помещений общего пользования подземной части зданий (коридоры, лестницы, технические помещения)	1116,0м ² 927,6м ² 188,4 м ²
7.	Площадь встроенных нежилых помещений в т.ч.: - площадь офисных помещений - площадь кладовых жильцов дома - площадь коридоров и тамбуров офисных помещений	471,3м ² 279,2м ² 176,0м ² 13,1м ²
8.	Количество нежилых помещений в т.ч.: - количество кладовых жильцов дома - количество офисных помещений и коридоров в них	56шт 50шт 6шт
9.	Общая площадь квартир (с учётом летних помещений балконов и террас с коэфф.0,3, лоджий с коэфф.0,5)	4497,0 м ²
10.	Площадь квартир без учета летних помещений (без балконов и террас и лоджий)	4407,6 м ²
11.	Количество квартир	96 шт.
12.	Состав квартир: однокомнатные с кухонной зоной однокомнатные двухкомнатные трехкомнатные	32 шт. 16 шт. 32 шт. 16шт.
13.	Площадь застройки	513,8м ²
14.	Количество жителей	157чел.

ТАБЛИЦА ОСНОВНЫХ ТЕХНИКО-ЭКОНОМИЧЕСКИХ ПОКАЗАТЕЛЕЙ СЕКЦИИ 8

№п/п	Наименование	Количество
1	Общая площадь здания в т.ч. надземной части здания подземной части здания	4323,8 м ² 4087,1 м ² 236,7м ²

Име. № подл.	Подп. и дата	Взам илие №

06-16-03 АР.ПЗ

Лист

21

2.	Общая площадь помещений (п.п. 6, 7, 10)	3979,6м ²
3.	Строительный объем, в том числе: в т.ч. надземной части здания подземной части здания	15078 м ³ 14282 м ³ 796 м ³
3.	Количество этажей, в том числе: надземных подземных	18 17 1
5.	Количество секций	9
6.	Площадь помещений общего пользования из них: - площадь помещений общего пользования надземной части здания (коридоры, лифтовые холлы, переходные балконы, лестницы, помещения вестибюльной группы, технические помещения) - площадь помещений общего пользования подземной части зданий (коридоры, лестницы, технические помещения)	901,1м ² 756,5м ² 144,6 м ²
7.	Площадь встроенных нежилых помещений в т.ч.: - площадь офисных помещений - площадь кладовых жильцов дома	222,0м ² 151,2м ² 70,8м ²
8.	Количество нежилых помещений в т.ч.: - количество кладовых жильцов дома - количество офисных помещений	19шт 17шт 2шт
9.	Общая площадь квартир (с учётом летних помещений балконов и террас с коэфф.0,3, лоджий с коэфф.0,5)	2913,8м ²
10.	Площадь квартир без учета летних помещений (без балконов и террас и лоджий)	2856,5м ²
11.	Количество квартир	64 шт.
12.	Состав квартир: однокомнатные с кухонной зоной однокомнатные двухкомнатные трехкомнатные	- 32 шт. 32 шт. -
13.	Площадь застройки	322,9м ²
14.	Количество жителей	102чел.

Име. № подл.	Подп. и дата	Взам или №

Изм.	Кол.уч	Лист	№ док.	Подпись	Дата

06-16-03 АР.ПЗ

Лист

22

ТАБЛИЦА ОСНОВНЫХ ТЕХНИКО-ЭКОНОМИЧЕСКИХ ПОКАЗАТЕЛЕЙ СЕКЦИИ 9

№п/п	Наименование	Количество
1	Общая площадь здания в т.ч. надземной части здания подземной части здания	6086,9 м ² 5769,7 м ² 317,2 м ²
2.	Общая площадь помещений (п.п. 6, 7, 10)	5260,0м ²
3.	Строительный объем, в том числе: в т.ч. надземной части здания подземной части здания	19930 м ³ 18954 м ³ 976 м ³
3.	Количество этажей, в том числе: надземных подземных	18 17 1
5.	Количество секций	9
6.	Площадь помещений общего пользования из них: - площадь помещений общего пользования надземной части здания (коридоры, лифтовые холлы, переходные балконы, лестницы, помещения вестибюльной группы, технические помещения) - площадь помещений общего пользования подземной части зданий (коридоры, лестницы, технические помещения)	1125,0м ² 950,1м ² 174,9м ²
7.	Площадь встроенных нежилых помещений в т.ч.: - площадь офисных помещений - площадь кладовых жильцов дома	346,6м ² 229,7м ² 116,9м ²
8.	Количество нежилых помещений в т.ч.: - количество кладовых жильцов дома - количество офисных помещений	35шт 33шт 2шт
9.	Общая площадь квартир (с учётом летних помещений балконов и террас с коэфф.0,3, лоджий с коэфф.0,5)	3886,2м ²
10.	Площадь квартир без учета летних помещений (без балконов и террас и лоджий)	3788,4 м ²
11.	Количество квартир	110 шт.

Взам или №

Подп. и дата

Име. № подл.

06-16-03 АР.ПЗ

Лист

23

Изм. Кол.уч Лист № док. Подпись Дата

12.	Состав квартир: однокомнатные с кухонной зоной однокомнатные двухкомнатные трехкомнатные	62 шт. 31 шт. 16 шт. 1 шт.
13.	Площадь застройки	415,7м ²
14.	Количество жителей	135чел.

Инв. № подл.	Подп. и дата	Взам или №

Изм.	Кол.уч	Лист	№ док.	Подпись	Дата

06-16-03 АР.ПЗ

Лист

24

НОРМАТИВНЫЕ ДОКУМЕНТЫ

Данный проект разработан на основании следующих нормативных документов:

- СП 42.13330.2016 "СНиП 2.07.01-89* Градостроительство. Планировка и застройка городских и сельских поселений";
- СП 118.13330.2012 Общественные здания и сооружения;
- СП 59.13330.2016 "СНиП 35-01-2001 Доступность зданий и сооружений для маломобильных групп населения;
- СП 54.13330.2016 - «Здания жилые многоквартирные»;
- СП 1.13130.2009 «Системы противопожарной защиты. Эвакуационные пути и выходы»;
- СП 2.13130.2009 «Системы противопожарной защиты. Обеспечение огнестойкости объектов защиты»;
- СП 4. 13130.2013 «Системы противопожарной защиты. Ограничение распространения пожара на объектах защиты. Требования к объемно-планировочным и конструктивным решениям»;
- СП 131.13330.2012 «СНиП 23-01-99* Строительная климатология»;
- СП 52.13330.2016 "СНиП 23-05-95 Естественное и искусственное освещение";
- СП 50.13330.2012 "СНиП 23-02-2003 Тепловая защита зданий";
- СП 51.13330.2011 "СНиП 23-03-2003 Защита от шума";
- СанПиН 2.2.1/2.1.1.1076-01 Гигиенические требования к инсоляции и солнцезащите помещений жилых и общественных зданий и территорий;
- СН 2.2.4/2.1.8.562-96 Шум на рабочих местах, в помещениях жилых, общественных зданий и на территории жилой застройки;
- Федеральный закон от 22 июля 2008 г. N 123-ФЗ (ред. От 13.07.2015 "Технический регламент о требованиях пожарной безопасности";
- Постановление Правительства РФ от 16 февраля 2008 г. №87 «О составе разделов проектной документации и требованиях к их содержанию».
- Постановления Правительства МО №491/20 от 24.06.2014 "Об утверждении нормативов градостроительного проектирования Московской области"

Инв.№ подл.	Подп. и дата	Взам или №					06-16-03 АР.ПЗ	Лист
Изм.	Кол.уч	Лист	№ док.	Подпись	Дата			
							25	

9. ПРИЛОЖЕНИЕ

1.1. Приложение 1. Схема корпуса 7

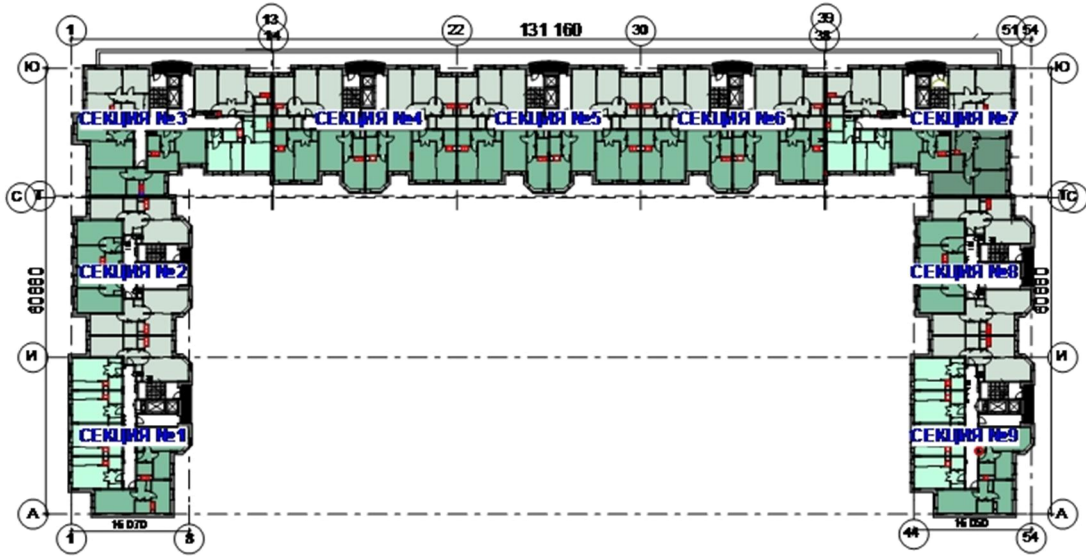

Инв. № подл.	Взам инв. №
Подп. и дата	

Изм.	Кол. вч	Лист	№ док.	Подпись	Дата

06-16-03 АР.ПЗ



СЕВЕРО-ЗАПАДНЫЙ ФАСАД



ЮГО-ВОСТОЧНЫЙ ФАСАД

СОГЛАСОВАНО

Ин.В.Н. подл. Погорлицыч и.гата.Взв.ин.В.Н.

				06-16-03-AP	
				Жилой дом серии И-155Мм по адресу: Московская область, г.Звенигород, район Восточный, мкр.2,3 к.7 Корректировка	
1	Зам	01.23		01.23	
Изм.	Кол.уч	Лист	№ док	Подл.	Дата
ГАП		Сильвестров			01.23
ГИП		Хмыз			01.23
				Архитектурные решения	
				СТАДИЯ	ЛИСТ
				П	1и
				ЛИСТОВ	
				ФАСАДЫ СЕВЕРО-ЗАПАДНЫЙ, ЮГО-ВОСТОЧНЫЙ, М 1:250	
Архитектор	Бандреладзе			01.23	



ЮГО-ЗАПАДНЫЙ ФАСАД

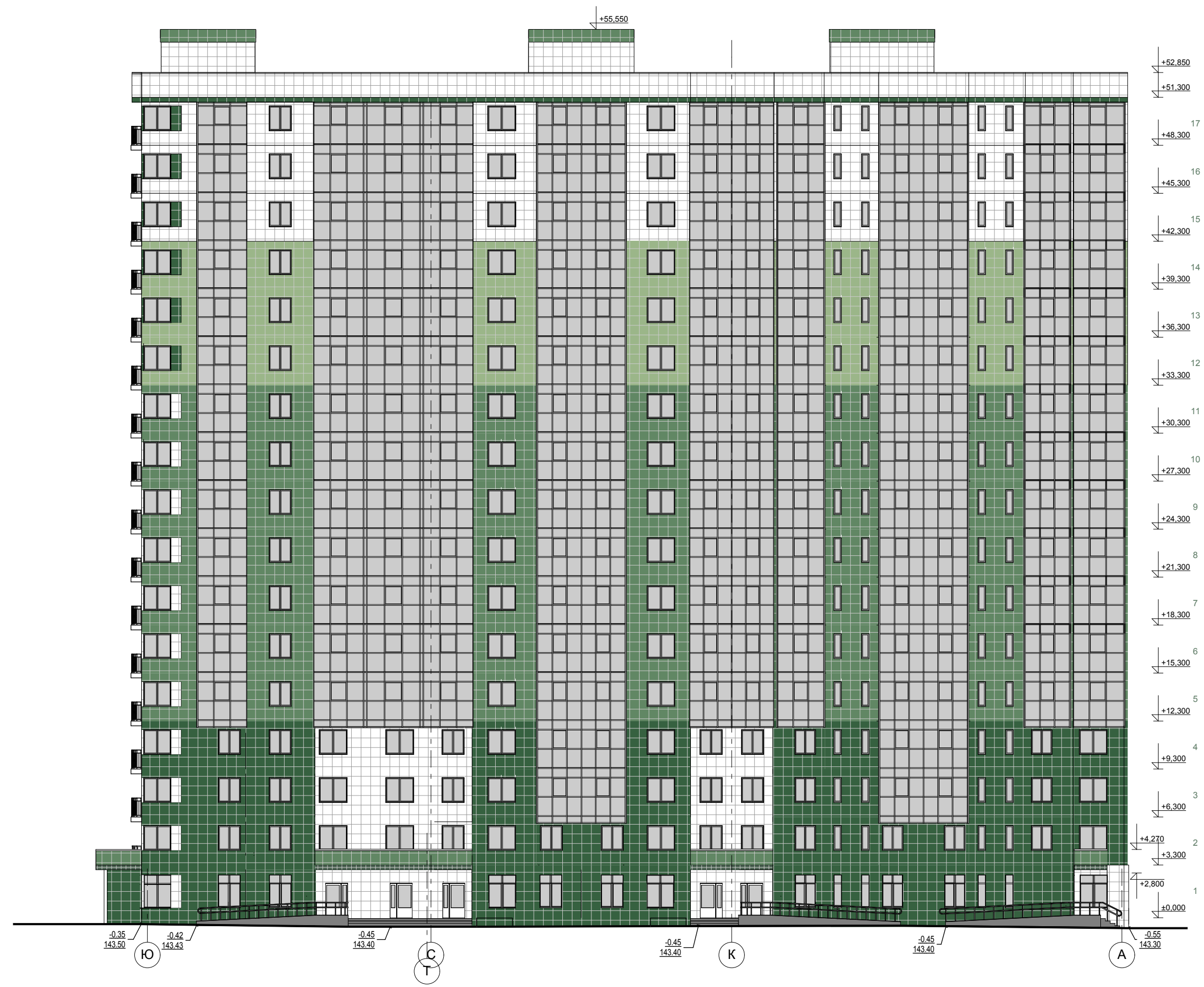

ФАСАД В ОСЯХ "А-Т"



СЕВЕРО-ВОСТОЧНЫЙ ФАСАД



ФАСАД В ОСЯХ "Т-А"



СОГЛАСОВАНО

Инв.№ подл. Подпись и дата. Взам.инв.№

				06-16-03-AP	
Жилой дом серии И-155Мм по адресу: Московская область, г.Звенигород, район Восточный, мкр.2,3 к.7 Корректировка					
1	Зам	01.23	✓	01.23	
Изм.	Кол.уч	Лист	№ док	Подп.	Дата
ГАП	Сильвестров				01.23
ГИП	Хмыз				01.23
Архитектурные решения					СТАДИЯ
					ЛИСТ
					2и
					ЛИСТОВ
ФАСАДЫ ЮГО-ЗАПАДНЫЙ, СЕВЕРО-ВОСТОЧНЫЙ, В ОСЯХ "А-Т", В ОСЯХ "Т-А" М 1:250					
Архитектор	Бандрыладзе	✓		01.23	
					ПРОЕКТ СТРОИТЕЛЬНАЯ



Экспликация помещений общего пользования

Условный номер	Назначение	Этаж	Номер секции	Проектная площадь частей нежилого помещения		
				Наименование помещения	Площадь	
о.1	Помещения вестибюльной группы	1	1	65.9	тамбур	3.8
				тамбур	2.7	
				санузел	3.2	
				помещение охраны	10.2	
				вестибюль	9.4	
				лифтовой холл-коридор	24.2	
				лестница №1	12.4	
				тамбур	5.6	
				санузел	3.3	
				помещение охраны	9.3	
о.2	Помещения вестибюльной группы	1	2	61.5	тамбур	5.6
				тамбур	3.3	
				санузел	3.3	
				помещение охраны	9.3	
				вестибюль	6	
				лифтовой холл-коридор	21.6	
				лестница №2	12.4	
				тамбур	5.1	
				тамбур	5.1	
				санузел	2.9	
о.3	Помещения вестибюльной группы	1	3	70.1	помещение охраны	11.4
				вестибюль	25	
				лифтовой холл	8.1	
				лестница №3	12.5	
				тамбур	4.8	
				тамбур	4.8	
				санузел	2	
				помещение охраны	6.5	
				вестибюль	29	
				лифтовой холл	8.8	
о.4	Помещения вестибюльной группы	1	4	68.4	лестница №4	12.5
				тамбур	4.8	
				тамбур	4.8	
				санузел	2	
				помещение охраны	6.5	
				вестибюль	29	
				лифтовой холл	8.8	
				лестница №4	12.5	
				тамбур	4.8	
				тамбур	4.8	
о.5	Помещения вестибюльной группы	1	5	66.9	санузел	2
				помещение охраны	6.5	
				вестибюль	27.4	
				лифтовой холл	8.9	
				лестница №5	12.5	
				тамбур	4.8	
				тамбур	4.8	
				санузел	2	
				помещение охраны	6.5	
				вестибюль	29.1	
о.6	Помещения вестибюльной группы	1	6	68.5	лифтовой холл	8.8
				лестница №6	12.5	
				тамбур	5.2	
				тамбур	5.2	
				санузел	3.1	
				помещение охраны	10.8	
				вестибюль	24.6	
				лифтовой холл	8.1	
				лестница №7	12.5	
				тамбур	4.3	
о.7	Помещения вестибюльной группы	1	7	69.5	тамбур	4.3
				тамбур	4.3	
				санузел	2.1	
				помещение охраны	5.8	
				вестибюль	20.6	
				лифтовой холл	8.9	
				лестница №8	12.4	
				тамбур	4.6	
				тамбур	4.6	
				санузел	3.6	
о.8	Помещения вестибюльной группы	1	8	58.4	помещение охраны	7.8
				вестибюль	19.9	
				лифтовой холл	8.9	
				лестница №9	12.4	
				тамбур	4.6	
				тамбур	4.6	
				санузел	3.6	
				помещение охраны	7.8	
				вестибюль	19.9	
				лифтовой холл	8.9	
о.9	Помещения вестибюльной группы	1	9	61.8	лифтовой холл	12.4
				тамбур	4.6	
				тамбур	4.6	
				санузел	3.6	
				помещение охраны	7.8	
				вестибюль	19.9	
				лифтовой холл	8.9	
				лестница №9	12.4	
				тамбур	4.6	
				тамбур	4.6	
Итого:				591.0		

Экспликация жилых помещений

Условный номер	Назначение	Этаж	Номер секции	Площадь	Площадь на одну секцию
н.2	Нежилое помещение (офис)	1	1	51.2	
н.3	Нежилое помещение (офис)	1	1	51.4	
н.4	Тамбур жилых помещений	1	1	4.8	
н.5	Нежилое помещение (офис)	1	1	49.0	
н.6	Нежилое помещение (офис)	1	1	58.3	
					220.0
н.7	Нежилое помещение (офис)	1	2	42.1	
н.8	Тамбур жилых помещений	1	2	5.6	
н.9	Нежилое помещение (офис)	1	2	37.8	
н.10	Нежилое помещение (офис)	1	2	62.8	
					148.3
н.11	Нежилое помещение (офис)	1	3	67.1	
н.12	Нежилое помещение (офис)	1	3	53.3	
н.13	Нежилое помещение (офис)	1	3	42.2	
н.14	Нежилое помещение (офис)	1	3	45.6	
н.15	Нежилое помещение (офис)	1	3	36.4	
н.16	Нежилое помещение (офис)	1	3	58.4	
					303.0
н.17	Тамбур и коридор жилых помещений	1	4	29.6	
н.18	Нежилое помещение (офис)	1	4	56.0	
н.19	Нежилое помещение (офис)	1	4	40.8	
н.20	Нежилое помещение (офис)	1	4	51.3	
н.21	Нежилое помещение (офис)	1	4	42.6	
н.22	Нежилое помещение (офис)	1	4	30.4	
н.23	Нежилое помещение (офис)	1	4	42.1	
					292.8
н.24	Тамбур и коридор жилых помещений	1	5	28.4	
н.25	Нежилое помещение (офис)	1	5	56.9	
н.26	Нежилое помещение (офис)	1	5	40.8	
н.27	Нежилое помещение (офис)	1	5	51.3	
н.28	Нежилое помещение (офис)	1	5	68.4	
н.29	Нежилое помещение (офис)	1	5	50.5	
					296.3
н.30	Тамбур и коридор жилых помещений	1	6	29.8	
н.31	Нежилое помещение (офис)	1	6	57.8	
н.32	Нежилое помещение (офис)	1	6	40.8	
н.33	Нежилое помещение (офис)	1	6	51.3	
н.34	Нежилое помещение (офис)	1	6	75.7	
н.35	Нежилое помещение (офис)	1	6	41.0	
					296.4
н.36	Тамбур и коридор жилых помещений	1	7	16.1	
н.37	Нежилое помещение (офис)	1	7	68.9	
н.38	Нежилое помещение (офис)	1	7	54.5	
н.39	Нежилое помещение (офис)	1	7	64.7	
н.40	Нежилое помещение (офис)	1	7	37.1	
н.41	Нежилое помещение (офис)	1	7	54.0	
					295.3
н.42	Нежилое помещение (офис)	1	8	84.7	
н.43	Нежилое помещение (офис)	1	8	66.5	
					151.2
н.44	Нежилое помещение (офис)	1	9	84.3	
н.45	Нежилое помещение (офис)	1	9	145.4	
					229.7
Итого:					2233.0

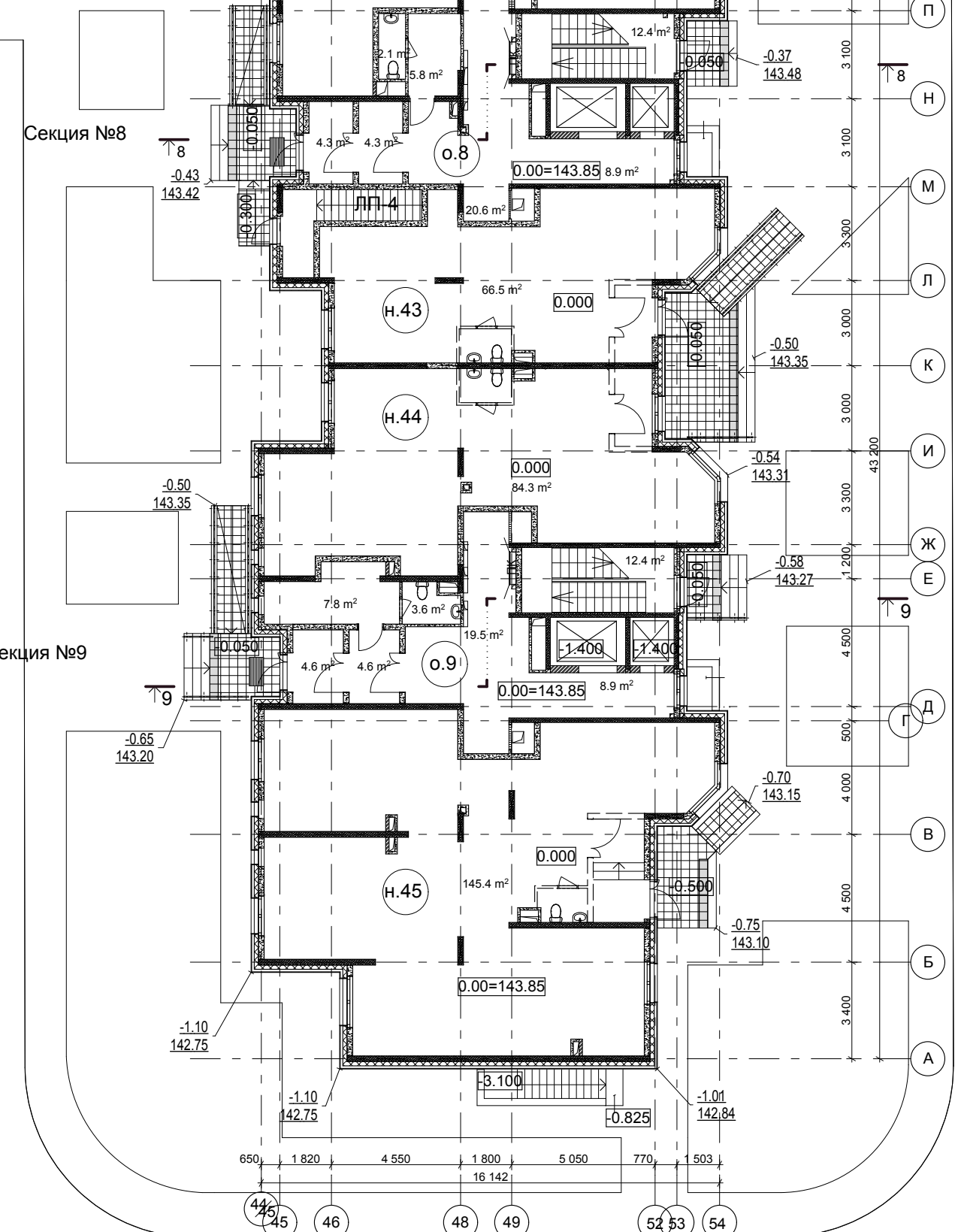

СОГЛАСОВАНО

Инв.№ подл. Подпись и дата Взам.инв.№

					06-16-03-AP			
					Жилый дом серии И-155Мм по адресу: Московская область, г.Звенигород, район Восточный, мкр.2.3 к. Корректировка			
1	Зам	01-23		01-23	Архитектурные решения	СТАДИЯ	ЛИСТ	ЛИСТОВ
Изм.	Колуч	Лист	№ док	Дата		П	4и	
ГАП	Сильвестров			01-23				
ГИП	Хмыз			01-23				
					План 1 этажа М 1:200			
Архитектор	Банцделадзе			01-23				

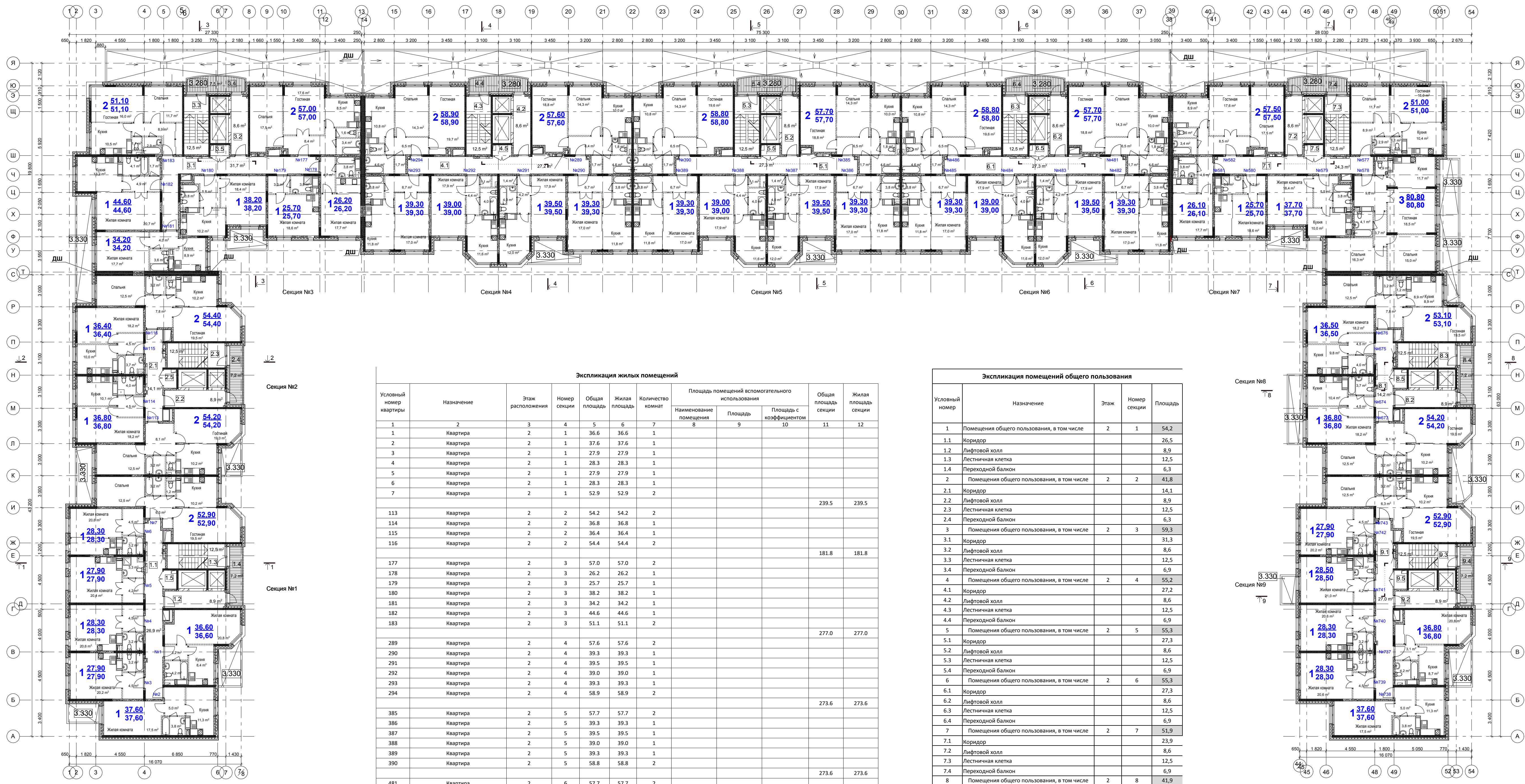

Экспликация жилых помещений

Условный номер квартиры	Назначение	Этаж	Номер секции	Жилая площадь			Площадь помещений вспомогательного использования		Общая площадь секции	Жилая площадь секции
				Общая	Жилая	Количество комнат	Наименование помещения	Площадь		
1	Квартира	2	1	36.6	36.6	1				
2	Квартира	2	1	37.6	37.6	1				
3	Квартира	2	1	27.9	27.9	1				
4	Квартира	2	1	28.3	28.3	1				
5	Квартира	2	1	27.9	27.9	1				
6	Квартира	2	1	28.3	28.3	1				
7	Квартира	2	1	52.9	52.9	2			239.5	239.5
113	Квартира	2	2	54.2	54.2	2				
114	Квартира	2	2	36.8	36.8	1				
115	Квартира	2	2	36.4	36.4	1				
116	Квартира	2	2	54.4	54.4	2				
177	Квартира	2	3	57.0	57.0	2				
178	Квартира	2	3	26.2	26.2	1				
179	Квартира	2	3	25.7	25.7	1				
180	Квартира	2	3	38.2	38.2	1				
181	Квартира	2	3	34.2	34.2	1				
182	Квартира	2	3	44.6	44.6	1				
183	Квартира	2	3	51.1	51.1	2				
289	Квартира	2	4	57.6	57.6	2				
290	Квартира	2	4	39.3	39.3	1				
291	Квартира	2	4	39.5	39.5	1				
292	Квартира	2	4	39.0	39.0	1				
293	Квартира	2	4	39.3	39.3	1				
294	Квартира	2	4	58.9	58.9	2				
385	Квартира	2	5	57.7	57.7	2				
386	Квартира	2	5	39.3	39.3	1				
387	Квартира	2	5	39.5	39.5	1				
388	Квартира	2	5	39.0	39.0	1				
389	Квартира	2	5	39.3	39.3	1				
390	Квартира	2	5	58.8	58.8	2				
481	Квартира	2	6	57.7	57.7	2				
482	Квартира	2	6	39.3	39.3	1				
483	Квартира	2	6	39.5	39.5	1				
484	Квартира	2	6	39.0	39.0	1				
485	Квартира	2	6	39.3	39.3	1				
486	Квартира	2	6	58.8	58.8	2				
577	Квартира	2	7	51.0	51.0	2				
578	Квартира	2	7	80.8	80.8	3				
579	Квартира	2	7	37.7	37.7	1				
580	Квартира	2	7	25.7	25.7	1				
581	Квартира	2	7	26.1	26.1	1				
582	Квартира	2	7	57.5	57.5	2				
673	Квартира	2	8	54.2	54.2	2				
674	Квартира	2	8	36.8	36.8	1				
675	Квартира	2	8	36.5	36.5	1				
676	Квартира	2	8	53.1	53.1	2				
737	Квартира	2	9	36.8	36.8	1				
738	Квартира	2	9	37.6	37.6	1				
739	Квартира	2	9	28.3	28.3	1				
740	Квартира	2	9	28.3	28.3	1				
741	Квартира	2	9	28.3	28.3	1				
742	Квартира	2	9	27.9	27.9	1				
743	Квартира	2	9	52.9	52.9	2				
									240.1	240.1
									2218.6	2218.6

Экспликация помещений общего пользования

Условный номер	Назначение	Этаж	Номер секции	Площадь
1	Помещения общего пользования, в том числе	2	1	54.2
1.1	Коридор			26.5
1.2	Лифтовой холл			8.9
1.3	Лестничная клетка			12.5
1.4	Переходной балкон			6.3
2	Помещения общего пользования, в том числе	2	2	41.8
2.1	Коридор			14.1
2.2	Лифтовой холл			8.9
2.3	Лестничная клетка			12.5
2.4	Переходной балкон			6.3
3	Помещения общего пользования, в том числе	2	3	59.3
3.1	Коридор			31.3
3.2	Лифтовой холл			8.6
3.3	Лестничная клетка			12.5
3.4	Переходной балкон			6.9
4	Помещения общего пользования, в том числе	2	4	55.2
4.1	Коридор			27.2
4.2	Лифтовой холл			8.6
4.3	Лестничная клетка			12.5
4.4	Переходной балкон			6.9
5	Помещения общего пользования, в том числе	2	5	55.3
5.1	Коридор			27.3
5.2	Лифтовой холл			8.6
5.3	Лестничная клетка			12.5
5.4	Переходной балкон			6.9
6	Помещения общего пользования, в том числе	2	6	55.3
6.1	Коридор			27.3
6.2	Лифтовой холл			8.6
6.3	Лестничная клетка			12.5
6.4	Переходной балкон			6.9
7	Помещения общего пользования, в том числе	2	7	51.9
7.1	Коридор			23.9
7.2	Лифтовой холл			8.6
7.3	Лестничная клетка			12.5
7.4	Переходной балкон			6.9
8	Помещения общего пользования, в том числе	2	8	41.9
8.1	Коридор			14.2
8.2	Лифтовой холл			8.9
8.3	Лестничная клетка			12.5
8.4	Переходной балкон			6.3
9	Помещения общего пользования, в том числе	2	9	54.3
9.1	Коридор			26.6
9.2	Лифтовой холл			8.9
9.3	Лестничная клетка			12.5
9.4	Переходной балкон			6.3
	Итого:			469.2

СОГЛАСОВАНО

Инв.Н. подл. Подпись и дата Владелец

06-16-03-AP

Жилой дом серии И-155Мм по адресу:
Московская область, г.Звенигород, район Восточный, мкр.2,3 к.7
Корректировка

1	Зам	01-23	01-23
Изм	Коп.уч	Лист	№ док
ГАП	Сильвестров	01-23	
ГИП	Хмыз	01-23	

Архитектурные решения

СТАДИЯ	ЛИСТ	ЛИСТОВ
П	5и	

План 2 этажа
М 1:200

ПРОЕКТ
СТРОЙПРОМОТМАШИНА

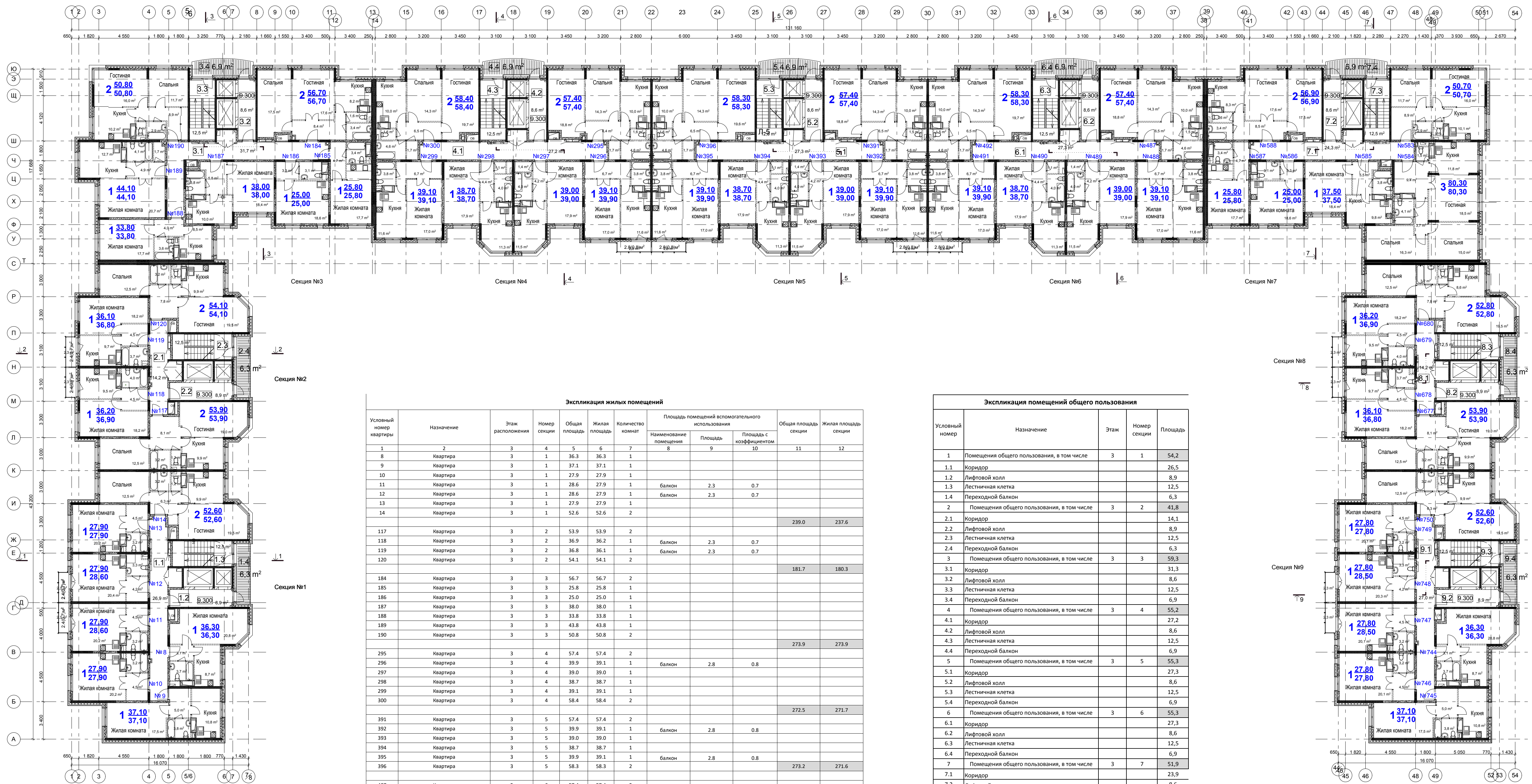

Экспликация жилых помещений

Условный номер квартиры	Назначение	Этаж	Расположение	Номер секции	Общая площадь	Жилая площадь	Количество комнат	Площадь помещений вспомогательного использования			Общая площадь секции	Жилая площадь секции
								Наименование помещения	Площадь	Площадь с коэффициентом		
1	2	3	4	5	6	7		8	9	10	11	12
8	Квартира	3	1	36.3	36.3	1						
9	Квартира	3	1	37.1	37.1	1						
10	Квартира	3	1	27.9	27.9	1						
11	Квартира	3	1	28.6	27.9	1	балкон	2.3	0.7			
12	Квартира	3	1	28.6	27.9	1	балкон	2.3	0.7			
13	Квартира	3	1	27.9	27.9	1						
14	Квартира	3	1	52.6	52.6	2						
117	Квартира	3	2	53.9	53.9	2					239.0	237.6
118	Квартира	3	2	36.9	36.2	1	балкон	2.3	0.7			
119	Квартира	3	2	36.8	36.1	1	балкон	2.3	0.7			
120	Квартира	3	2	54.1	54.1	2						
184	Квартира	3	3	56.7	56.7	2					181.7	180.3
185	Квартира	3	3	25.8	25.8	1						
186	Квартира	3	3	25.0	25.0	1						
187	Квартира	3	3	38.0	38.0	1						
188	Квартира	3	3	33.8	33.8	1						
189	Квартира	3	3	43.8	43.8	1						
190	Квартира	3	3	50.8	50.8	2					273.9	273.9
295	Квартира	3	4	57.4	57.4	2						
296	Квартира	3	4	39.9	39.1	1	балкон	2.8	0.8			
297	Квартира	3	4	39.0	39.0	1						
298	Квартира	3	4	38.7	38.7	1						
299	Квартира	3	4	39.1	39.1	1						
300	Квартира	3	4	58.4	58.4	2						
391	Квартира	3	5	57.4	57.4	2					272.5	271.7
392	Квартира	3	5	39.9	39.1	1	балкон	2.8	0.8			
393	Квартира	3	5	39.0	39.0	1						
394	Квартира	3	5	38.7	38.7	1						
395	Квартира	3	5	39.9	39.1	1	балкон	2.8	0.8			
396	Квартира	3	5	58.3	58.3	2					273.2	271.6
487	Квартира	3	6	57.4	57.4	2						
488	Квартира	3	6	39.1	39.1	1						
489	Квартира	3	6	39.0	39.0	1						
490	Квартира	3	6	38.7	38.7	1						
491	Квартира	3	6	39.9	39.1	1	балкон	2.8	0.8			
492	Квартира	3	6	58.3	58.3	2						
583	Квартира	3	7	50.7	50.7	2						
584	Квартира	3	7	80.3	80.3	3						
585	Квартира	3	7	37.5	37.5	1						
586	Квартира	3	7	25.0	25.0	1						
587	Квартира	3	7	25.8	25.8	1						
588	Квартира	3	7	56.9	56.9	2						
677	Квартира	3	8	53.9	53.9	2					276.2	276.2
678	Квартира	3	8	36.8	36.1	1	балкон	2.3	0.7			
679	Квартира	3	8	36.9	36.2	1	балкон	2.3	0.7			
680	Квартира	3	8	52.8	52.8	2						
744	Квартира	3	9	36.3	36.3	1						
745	Квартира	3	9	37.1	37.1	1						
746	Квартира	3	9	27.8	27.8	1						
747	Квартира	3	9	28.6	27.8	1	балкон	2.3	0.7			
748	Квартира	3	9	28.6	27.8	1	балкон	2.3	0.7			
749	Квартира	3	9	27.8	27.8	1						
750	Квартира	3	9	52.6	52.6	2					238.8	237.2
											2208.1	2199.1

Экспликация помещений общего пользования

Условный номер	Назначение	Этаж	Номер секции	Площадь
1	Помещения общего пользования, в том числе	3	1	54.2
1.1	Коридор			26.5
1.2	Лифтовой холл			8.9
1.3	Лестничная клетка			12.5
1.4	Переходной балкон			6.3
2	Помещения общего пользования, в том числе	3	2	41.8
2.1	Коридор			14.1
2.2	Лифтовой холл			8.9
2.3	Лестничная клетка			12.5
2.4	Переходной балкон			6.3
3	Помещения общего пользования, в том числе	3	3	59.3
3.1	Коридор			31.3
3.2	Лифтовой холл			8.6
3.3	Лестничная клетка			12.5
3.4	Переходной балкон			6.9
4	Помещения общего пользования, в том числе	3	4	55.2
4.1	Коридор			27.2
4.2	Лифтовой холл			8.6
4.3	Лестничная клетка			12.5
4.4	Переходной балкон			6.9
5	Помещения общего пользования, в том числе	3	5	55.3
5.1	Коридор			27.3
5.2	Лифтовой холл			8.6
5.3	Лестничная клетка			12.5
5.4	Переходной балкон			6.9
6	Помещения общего пользования, в том числе	3	6	55.3
6.1	Коридор			27.3
6.2	Лифтовой холл			8.6
6.3	Лестничная клетка			12.5
6.4	Переходной балкон			6.9
7	Помещения общего пользования, в том числе	3	7	51.9
7.1	Коридор			23.9
7.2	Лифтовой холл			8.6
7.3	Лестничная клетка			12.5
7.4	Переходной балкон			6.9
8	Помещения общего пользования, в том числе	3	8	41.9
8.1	Коридор			14.2
8.2	Лифтовой холл			8.9
8.3	Лестничная клетка			12.5
8.4	Переходной балкон			6.3
9	Помещения общего пользования, в том числе	3	9	54.3
9.1	Коридор			26.6
9.2	Лифтовой холл			8.9
9.3	Лестничная клетка			12.5
9.4	Переходной балкон			6.3
	Итого:			469,2

СОГЛАСОВАНО

Инв.Н. подл. Подпись и дата. Взам.инв.Н.

				06-16-03-AP	
				Жилой дом серии И-155Мм по адресу: Московская область, г.Звенигород, район Восточный, мкр.2,3 к.7 Корректировка	
1	Зам.	01-23	01-23	Архитектурные решения	СТADIЯ ЛИСТ ЛИСТОВ П 6и
Изм.	Коп.уч.	Лист № док.	Подл. Дата		
ГАП	Сильвестров		01-23		
ГИП	Хмыз		01-23		
				План 3 этажа М 1:200	
Архитектор	Бандзеладзе		01-23	ПРОЕКТ СТРОИТЕЛЬСТВО	

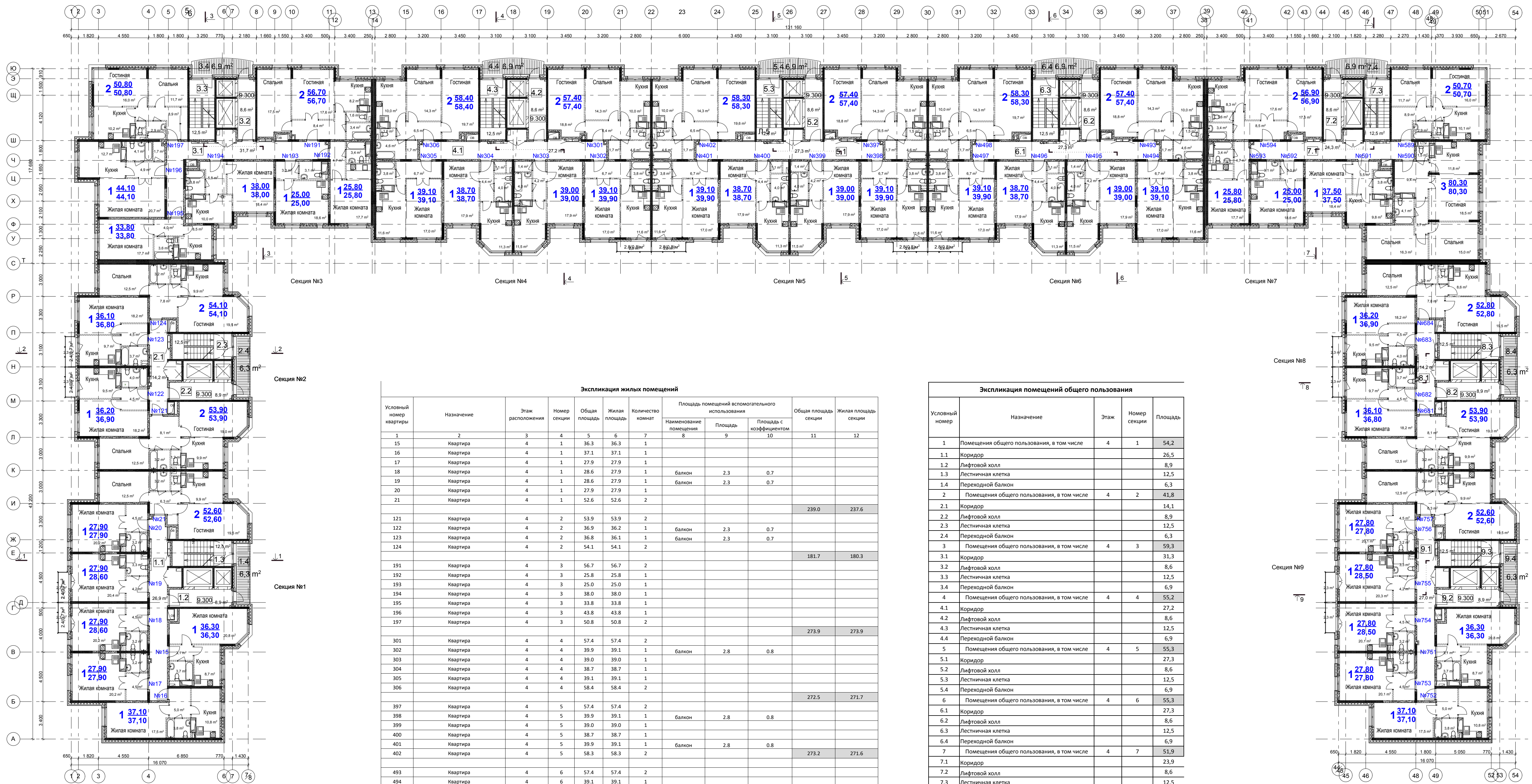

Экспликация жилых помещений

Условный номер квартиры	Назначение	Этаж	Расположение	Номер секции	Общая площадь	Жилая площадь	Количество комнат	Площадь помещений вспомогательного использования			Общая площадь секции	Жилая площадь секции
								Наименование помещения	Площадь	Площадь с коэффициентом		
1	Квартира	4	1	36.3	36.3	1						
15	Квартира	4	1	37.1	37.1	1						
16	Квартира	4	1	27.9	27.9	1						
17	Квартира	4	1	27.9	27.9	1	Балкон	2.3	0.7			
18	Квартира	4	1	27.9	27.9	1	Балкон	2.3	0.7			
19	Квартира	4	1	27.9	27.9	1						
20	Квартира	4	1	27.9	27.9	1						
21	Квартира	4	1	52.6	52.6	2						
121	Квартира	4	2	53.9	53.9	2				239.0	237.6	
122	Квартира	4	2	36.9	36.2	1	Балкон	2.3	0.7			
123	Квартира	4	2	36.8	36.1	1	Балкон	2.3	0.7			
124	Квартира	4	2	54.1	54.1	2				181.7	180.3	
191	Квартира	4	3	56.7	56.7	2						
192	Квартира	4	3	25.8	25.8	1						
193	Квартира	4	3	25.0	25.0	1						
194	Квартира	4	3	38.0	38.0	1						
195	Квартира	4	3	33.8	33.8	1						
196	Квартира	4	3	43.8	43.8	1						
197	Квартира	4	3	50.8	50.8	2						
301	Квартира	4	4	57.4	57.4	2				273.9	273.9	
302	Квартира	4	4	39.9	39.1	1	Балкон	2.8	0.8			
303	Квартира	4	4	39.0	39.0	1						
304	Квартира	4	4	38.7	38.7	1						
305	Квартира	4	4	39.1	39.1	1						
306	Квартира	4	4	58.4	58.4	2						
397	Квартира	4	5	57.4	57.4	2						
398	Квартира	4	5	39.9	39.1	1	Балкон	2.8	0.8			
399	Квартира	4	5	39.0	39.0	1						
400	Квартира	4	5	38.7	38.7	1						
401	Квартира	4	5	39.9	39.1	1	Балкон	2.8	0.8			
402	Квартира	4	5	58.3	58.3	2				273.2	271.6	
493	Квартира	4	6	57.4	57.4	2						
494	Квартира	4	6	39.1	39.1	1						
495	Квартира	4	6	39.0	39.0	1						
496	Квартира	4	6	38.7	38.7	1						
497	Квартира	4	6	39.9	39.1	1	Балкон	2.8	0.8			
498	Квартира	4	6	58.3	58.3	2						
589	Квартира	4	7	50.7	50.7	2				272.4	271.6	
590	Квартира	4	7	80.3	80.3	3						
591	Квартира	4	7	37.5	37.5	1						
592	Квартира	4	7	25.0	25.0	1						
593	Квартира	4	7	25.8	25.8	1						
594	Квартира	4	7	56.9	56.9	2						
681	Квартира	4	8	53.9	53.9	2						
682	Квартира	4	8	36.8	36.1	1	Балкон	2.3	0.7			
683	Квартира	4	8	36.9	36.2	1	Балкон	2.3	0.7			
684	Квартира	4	8	52.8	52.8	2						
751	Квартира	4	9	36.3	36.3	1				180.4	179.0	
752	Квартира	4	9	37.1	37.1	1						
753	Квартира	4	9	27.8	27.8	1						
754	Квартира	4	9	28.6	27.8	1	Балкон	2.3	0.7			
755	Квартира	4	9	28.6	27.8	1	Балкон	2.3	0.7			
756	Квартира	4	9	27.8	27.8	1						
757	Квартира	4	9	52.6	52.6	2				238.8	237.2	
										2208.1	2199.1	

Экспликация помещений общего пользования

Условный номер	Назначение	Этаж	Номер секции	Площадь
1	Помещения общего пользования, в том числе	4	1	54,2
1.1	Коридор			26,5
1.2	Лифтовой холл			8,9
1.3	Лестничная клетка			12,5
1.4	Переходной балкон			6,3
2	Помещения общего пользования, в том числе	4	2	41,8
2.1	Коридор			14,1
2.2	Лифтовой холл			8,9
2.3	Лестничная клетка			12,5
2.4	Переходной балкон			6,3
3	Помещения общего пользования, в том числе	4	3	59,3
3.1	Коридор			31,3
3.2	Лифтовой холл			8,6
3.3	Лестничная клетка			12,5
3.4	Переходной балкон			6,9
4	Помещения общего пользования, в том числе	4	4	55,2
4.1	Коридор			27,2
4.2	Лифтовой холл			8,6
4.3	Лестничная клетка			12,5
4.4	Переходной балкон			6,9
5	Помещения общего пользования, в том числе	4	5	55,3
5.1	Коридор			27,3
5.2	Лифтовой холл			8,6
5.3	Лестничная клетка			12,5
5.4	Переходной балкон			6,9
6	Помещения общего пользования, в том числе	4	6	55,3
6.1	Коридор			27,3
6.2	Лифтовой холл			8,6
6.3	Лестничная клетка			12,5
6.4	Переходной балкон			6,9
7	Помещения общего пользования, в том числе	4	7	51,9
7.1	Коридор			23,9
7.2	Лифтовой холл			8,6
7.3	Лестничная клетка			12,5
7.4	Переходной балкон			6,9
8	Помещения общего пользования, в том числе	4	8	41,9
8.1	Коридор			14,2
8.2	Лифтовой холл			8,9
8.3	Лестничная клетка			12,5
8.4	Переходной балкон			6,3
9	Помещения общего пользования, в том числе	4	9	54,3
9.1	Коридор			26,6
9.2	Лифтовой холл			8,9
9.3	Лестничная клетка			12,5
9.4	Переходной балкон			6,3
	Итого:			469,2

СОГЛАСОВАНО
Инв.Н. подл. Подпись и дата. Взам.инв.Н.

06-16-03-AP

Жилой дом серии И-155Мм по адресу:
Московская область, г.Звенигород, район Восточный, мкр.2,3 к.7
Корректировка

1	Зам	01-23	01-23	
Изм.	Коп.уч	Лист	№ док	Подп.
ГАП	Сильвестров			01-23
ГИП	Хмыз			01-23

Архитектурные решения

СТАДИЯ	ЛИСТ	ЛИСТОВ
П	7и	

План 4 этажа
М 1:200

ПРОЕКТ
СТРОИТЕЛЬСТВО

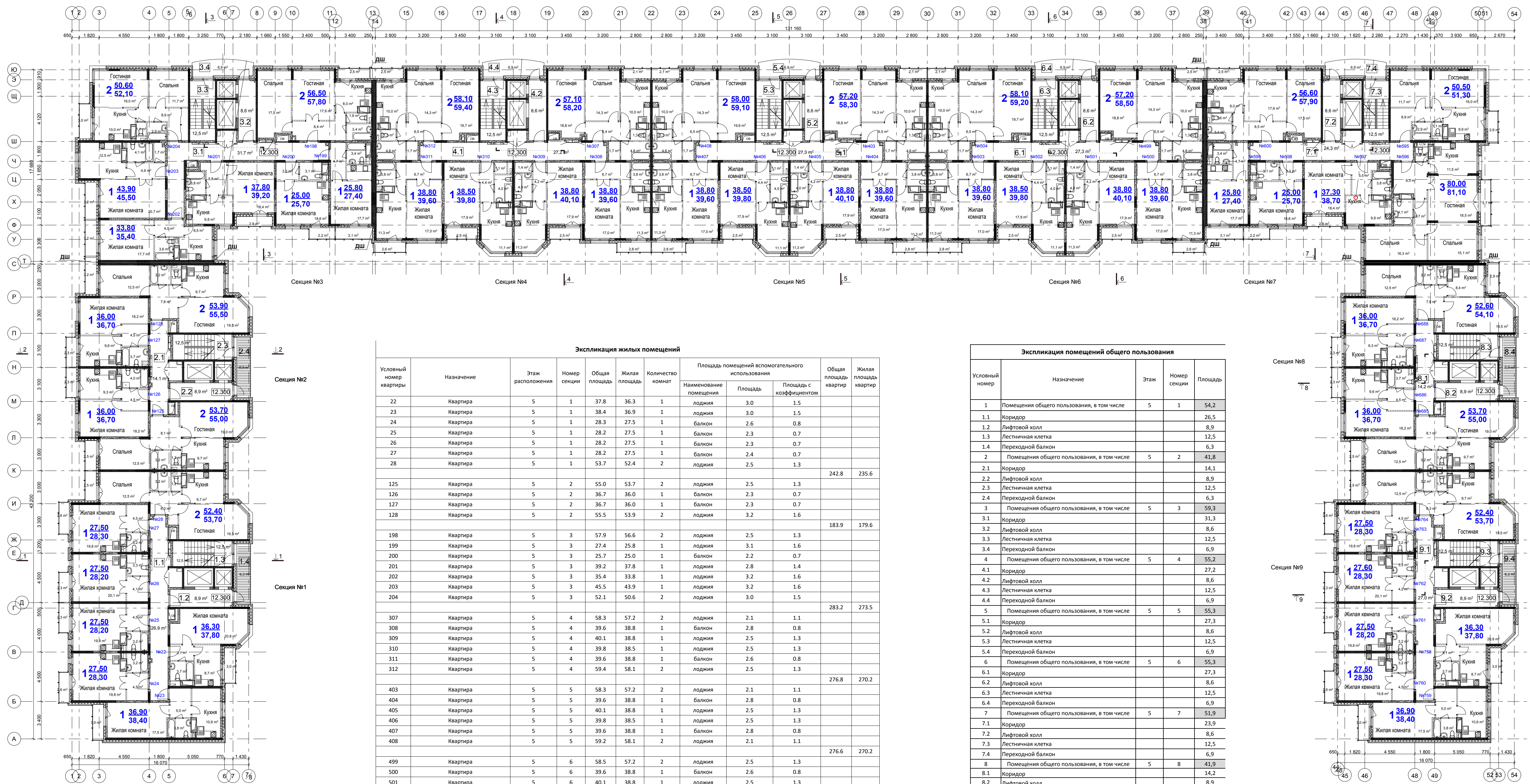

Экспликация жилых помещений

Условный номер квартиры	Назначение	Этаж расположения	Номер секции	Общая площадь	Жилая площадь	Количество комнат	Площадь помещений вспомогательного использования		Общая площадь квартир	Жилая площадь квартир	
							Наименование помещения	Площадь с коэффициентом			
22	Квартира	5	1	37.8	36.3	1	лоджия	3.0	1.5		
23	Квартира	5	1	38.4	36.9	1	лоджия	3.0	1.5		
24	Квартира	5	1	28.3	27.5	1	балкон	2.6	0.8		
25	Квартира	5	1	28.2	27.5	1	балкон	2.3	0.7		
26	Квартира	5	1	28.2	27.5	1	балкон	2.3	0.7		
27	Квартира	5	1	28.2	27.5	1	балкон	2.4	0.7		
28	Квартира	5	1	53.7	52.4	2	лоджия	2.5	1.3		
125	Квартира	5	2	55.0	53.7	2	лоджия	2.5	1.3	242.8	235.6
126	Квартира	5	2	36.7	36.0	1	балкон	2.3	0.7		
127	Квартира	5	2	36.7	36.0	1	балкон	2.3	0.7		
128	Квартира	5	2	55.5	53.9	2	лоджия	3.2	1.6		
198	Квартира	5	3	57.9	56.6	2	лоджия	2.5	1.3		
199	Квартира	5	3	27.4	25.8	1	лоджия	3.1	1.6		
200	Квартира	5	3	25.7	25.0	1	балкон	2.2	0.7		
201	Квартира	5	3	39.2	37.8	1	лоджия	2.8	1.4		
202	Квартира	5	3	35.4	33.8	1	лоджия	3.2	1.6		
203	Квартира	5	3	45.5	43.9	1	лоджия	3.2	1.6		
204	Квартира	5	3	52.1	50.6	2	лоджия	3.0	1.5		
307	Квартира	5	4	58.3	57.2	2	лоджия	2.1	1.1	283.2	273.5
308	Квартира	5	4	39.6	38.8	1	балкон	2.8	0.8		
309	Квартира	5	4	40.1	38.8	1	лоджия	2.5	1.3		
310	Квартира	5	4	39.8	38.5	1	лоджия	2.5	1.3		
311	Квартира	5	4	39.6	38.8	1	балкон	2.6	0.8		
312	Квартира	5	4	59.4	58.1	2	лоджия	2.5	1.3	276.8	270.2
403	Квартира	5	5	58.3	57.2	2	лоджия	2.1	1.1		
404	Квартира	5	5	39.6	38.8	1	балкон	2.8	0.8		
405	Квартира	5	5	40.1	38.8	1	лоджия	2.5	1.3		
406	Квартира	5	5	39.8	38.5	1	лоджия	2.5	1.3		
407	Квартира	5	5	39.6	38.8	1	балкон	2.8	0.8		
408	Квартира	5	5	59.2	58.1	2	лоджия	2.1	1.1	276.6	270.2
499	Квартира	5	6	58.5	57.2	2	лоджия	2.5	1.3		
500	Квартира	5	6	39.6	38.8	1	балкон	2.6	0.8		
501	Квартира	5	6	40.1	38.8	1	лоджия	2.5	1.3		
502	Квартира	5	6	39.8	38.5	1	лоджия	2.5	1.3		
503	Квартира	5	6	39.6	38.8	1	балкон	2.8	0.8		
504	Квартира	5	6	59.2	58.1	2	лоджия	2.1	1.1	276.8	270.2
595	Квартира	5	7	51.3	50.5	2	балкон	2.6	0.8		
596	Квартира	5	7	81.0	79.9	3	балкон	3.7	1.1		
597	Квартира	5	7	38.7	37.3	1	лоджия	2.8	1.4		
598	Квартира	5	7	25.7	25.0	1	балкон	2.2	0.7		
599	Квартира	5	7	27.4	25.8	1	лоджия	3.1	1.6		
600	Квартира	5	7	57.9	56.6	2	лоджия	2.5	1.3		
685	Квартира	5	8	55.0	53.7	2	лоджия	2.5	1.3	282.0	275.1
686	Квартира	5	8	36.7	36.0	1	балкон	2.3	0.7		
687	Квартира	5	8	36.7	36.0	1	балкон	2.3	0.7		
688	Квартира	5	8	54.1	52.6	2	лоджия	2.9	1.5	182.5	178.3
758	Квартира	5	9	37.8	36.3	1	лоджия	3.0	1.5		
759	Квартира	5	9	38.5	37.0	1	лоджия	3.0	1.5		
760	Квартира	5	9	28.3	27.5	1	балкон	2.6	0.8		
761	Квартира	5	9	28.2	27.5	1	балкон	2.3	0.7		
762	Квартира	5	9	28.2	27.5	1	балкон	2.3	0.7		
763	Квартира	5	9	28.3	27.5	1	балкон	2.6	0.8		
764	Квартира	5	9	53.7	52.4	2	лоджия	2.5	1.3	243.0	235.7
2247.6 2188.4											

Экспликация помещений общего пользования

Условный номер	Назначение	Этаж	Номер секции	Площадь
1	Помещения общего пользования, в том числе	5	1	54,2
1.1	Коридор			26,5
1.2	Лифтовой холл			8,9
1.3	Лестничная клетка			12,5
1.4	Переходной балкон			6,3
2	Помещения общего пользования, в том числе	5	2	41,8
2.1	Коридор			14,1
2.2	Лифтовой холл			8,9
2.3	Лестничная клетка			12,5
2.4	Переходной балкон			6,3
3	Помещения общего пользования, в том числе	5	3	59,3
3.1	Коридор			31,3
3.2	Лифтовой холл			8,6
3.3	Лестничная клетка			12,5
3.4	Переходной балкон			6,9
4	Помещения общего пользования, в том числе	5	4	55,2
4.1	Коридор			27,2
4.2	Лифтовой холл			8,6
4.3	Лестничная клетка			12,5
4.4	Переходной балкон			6,9
5	Помещения общего пользования, в том числе	5	5	55,3
5.1	Коридор			27,3
5.2	Лифтовой холл			8,6
5.3	Лестничная клетка			12,5
5.4	Переходной балкон			6,9
6	Помещения общего пользования, в том числе	5	6	55,3
6.1	Коридор			27,3
6.2	Лифтовой холл			8,6
6.3	Лестничная клетка			12,5
6.4	Переходной балкон			6,9
7	Помещения общего пользования, в том числе	5	7	51,9
7.1	Коридор			23,9
7.2	Лифтовой холл			8,6
7.3	Лестничная клетка			12,5
7.4	Переходной балкон			6,9
8	Помещения общего пользования, в том числе	5	8	41,9
8.1	Коридор			14,2
8.2	Лифтовой холл			8,9
8.3	Лестничная клетка			12,5
8.4	Переходной балкон			6,3
9	Помещения общего пользования, в том числе	5	9	54,3
9.1	Коридор			26,6
9.2	Лифтовой холл			8,9
9.3	Лестничная клетка			12,5
9.4	Переходной балкон			6,3
Итого:				469,2

СОГЛАСОВАНО

Инв.№ подл. Подпись и дата Владелец

06-16-03-AP

Жилой дом серии И-155Мм по адресу:
Московская область, г.Звенигород, район Восточный, мкр.2,3 к.7
Корректировка

1	Зам.	01-23	01-23	
Изм.	Коп.уч.	Лист	№ док.	Подп.
ГАП	Сильвестров			01-23
ГИП	Жмыл			01-23

Архитектурные решения

СТАДИЯ	ЛИСТ	ЛИСТОВ
П	8и	

План 5 этажа
М 1:200

ПРОЕКТ
СТРОИТЕЛЬСТВО

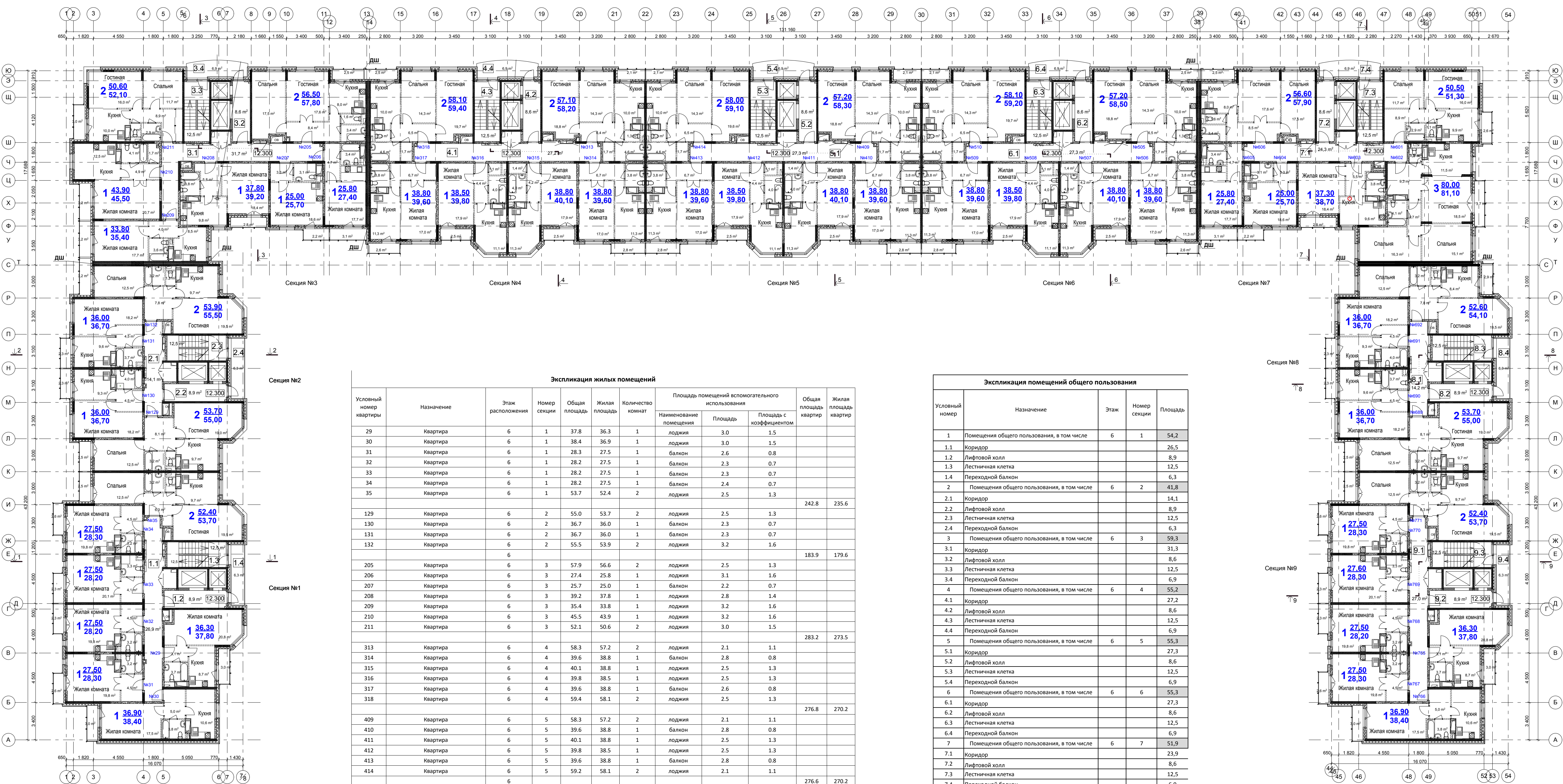

Экспликация жилых помещений

Условный номер квартиры	Назначение	Этаж расположения	Номер секции	Общая площадь	Жилая площадь	Количество комнат	Площадь помещений вспомогательного использования		Общая площадь квартир	Жилая площадь квартир	
							Наименование помещения	Площадь			
29	Квартира	6	1	37.8	36.3	1	лоджия	3.0	1.5		
30	Квартира	6	1	38.4	36.9	1	лоджия	3.0	1.5		
31	Квартира	6	1	28.3	27.5	1	балкон	2.6	0.8		
32	Квартира	6	1	28.2	27.5	1	балкон	2.3	0.7		
33	Квартира	6	1	28.2	27.5	1	балкон	2.3	0.7		
34	Квартира	6	1	28.2	27.5	1	балкон	2.4	0.7		
35	Квартира	6	1	53.7	52.4	2	лоджия	2.5	1.3	242.8	235.6
129	Квартира	6	2	55.0	53.7	2	лоджия	2.5	1.3		
130	Квартира	6	2	36.7	36.0	1	балкон	2.3	0.7		
131	Квартира	6	2	36.7	36.0	1	балкон	2.3	0.7		
132	Квартира	6	2	55.5	53.9	2	лоджия	3.2	1.6		
205	Квартира	6	3	57.9	56.6	2	лоджия	2.5	1.3	183.9	179.6
206	Квартира	6	3	27.4	25.8	1	лоджия	3.1	1.6		
207	Квартира	6	3	25.7	25.0	1	балкон	2.2	0.7		
208	Квартира	6	3	39.2	37.8	1	лоджия	2.8	1.4		
209	Квартира	6	3	35.4	33.8	1	лоджия	3.2	1.6		
210	Квартира	6	3	45.5	43.9	1	лоджия	3.2	1.6		
211	Квартира	6	3	52.1	50.6	2	лоджия	3.0	1.5		
313	Квартира	6	4	58.3	57.2	2	лоджия	2.1	1.1	283.2	273.5
314	Квартира	6	4	39.6	38.8	1	балкон	2.8	0.8		
315	Квартира	6	4	40.1	38.8	1	лоджия	2.5	1.3		
316	Квартира	6	4	39.8	38.5	1	лоджия	2.5	1.3		
317	Квартира	6	4	39.6	38.8	1	балкон	2.6	0.8		
318	Квартира	6	4	59.4	58.1	2	лоджия	2.5	1.3	276.8	270.2
409	Квартира	6	5	58.3	57.2	2	лоджия	2.1	1.1		
410	Квартира	6	5	39.6	38.8	1	балкон	2.8	0.8		
411	Квартира	6	5	40.1	38.8	1	лоджия	2.5	1.3		
412	Квартира	6	5	39.8	38.5	1	лоджия	2.5	1.3		
413	Квартира	6	5	39.6	38.8	1	балкон	2.8	0.8		
414	Квартира	6	5	59.2	58.1	2	лоджия	2.1	1.1	276.6	270.2
505	Квартира	6	6	58.5	57.2	2	лоджия	2.5	1.3		
506	Квартира	6	6	39.6	38.8	1	балкон	2.6	0.8		
507	Квартира	6	6	40.1	38.8	1	лоджия	2.5	1.3		
508	Квартира	6	6	39.8	38.5	1	лоджия	2.5	1.3		
509	Квартира	6	6	39.6	38.8	1	балкон	2.8	0.8		
510	Квартира	6	6	59.2	58.1	2	лоджия	2.1	1.1	276.8	270.2
601	Квартира	6	7	51.3	50.5	2	балкон	2.6	0.8		
602	Квартира	6	7	81.0	79.9	3	балкон	3.7	1.1		
603	Квартира	6	7	38.7	37.3	1	лоджия	2.8	1.4		
604	Квартира	6	7	25.7	25.0	1	балкон	2.2	0.7		
605	Квартира	6	7	27.4	25.8	1	лоджия	3.1	1.6		
606	Квартира	6	7	57.9	56.6	2	лоджия	2.5	1.3		
689	Квартира	6	8	55.0	53.7	2	лоджия	2.5	1.3	282.0	275.1
690	Квартира	6	8	36.7	36.0	1	балкон	2.3	0.7		
691	Квартира	6	8	36.7	36.0	1	балкон	2.3	0.7		
692	Квартира	6	8	54.1	52.6	2	лоджия	2.9	1.5	182.5	178.3
765	Квартира	6	9	37.8	36.3	1	лоджия	3.0	1.5		
766	Квартира	6	9	38.5	37.0	1	лоджия	3.0	1.5		
767	Квартира	6	9	28.3	27.5	1	балкон	2.6	0.8		
768	Квартира	6	9	28.2	27.5	1	балкон	2.3	0.7		
769	Квартира	6	9	28.2	27.5	1	балкон	2.3	0.7		
770	Квартира	6	9	28.3	27.5	1	балкон	2.6	0.8		
771	Квартира	6	9	53.7	52.4	2	лоджия	2.5	1.3	243.0	235.7
									242.8	235.6	
									183.9	179.6	
									283.2	273.5	
									276.8	270.2	
									276.6	270.2	
									282.0	275.1	
									182.5	178.3	
									243.0	235.7	
									2247.6	2188.4	

Экспликация помещений общего пользования

Условный номер	Назначение	Этаж	Номер секции	Площадь
1	Помещения общего пользования, в том числе	6	1	54,2
1.1	Коридор			26,5
1.2	Лифтовой холл			8,9
1.3	Лестничная клетка			12,5
1.4	Переходной балкон			6,3
2	Помещения общего пользования, в том числе	6	2	41,8
2.1	Коридор			14,1
2.2	Лифтовой холл			8,9
2.3	Лестничная клетка			12,5
2.4	Переходной балкон			6,3
3	Помещения общего пользования, в том числе	6	3	59,3
3.1	Коридор			31,3
3.2	Лифтовой холл			8,6
3.3	Лестничная клетка			12,5
3.4	Переходной балкон			6,9
4	Помещения общего пользования, в том числе	6	4	55,2
4.1	Коридор			27,2
4.2	Лифтовой холл			8,6
4.3	Лестничная клетка			12,5
4.4	Переходной балкон			6,9
5	Помещения общего пользования, в том числе	6	5	55,3
5.1	Коридор			27,3
5.2	Лифтовой холл			8,6
5.3	Лестничная клетка			12,5
5.4	Переходной балкон			6,9
6	Помещения общего пользования, в том числе	6	6	55,3
6.1	Коридор			27,3
6.2	Лифтовой холл			8,6
6.3	Лестничная клетка			12,5
6.4	Переходной балкон			6,9
7	Помещения общего пользования, в том числе	6	7	51,9
7.1	Коридор			23,9
7.2	Лифтовой холл			8,6
7.3	Лестничная клетка			12,5
7.4	Переходной балкон			6,9
8	Помещения общего пользования, в том числе	6	8	41,9
8.1	Коридор			14,2
8.2	Лифтовой холл			8,9
8.3	Лестничная клетка			12,5
8.4	Переходной балкон			6,3
9	Помещения общего пользования, в том числе	6	9	54,3
9.1	Коридор			26,6
9.2	Лифтовой холл			8,9
9.3	Лестничная клетка			12,5
9.4	Переходной балкон			6,3
Итого:				469,2

СОГЛАСОВАНО

Инв.№ подл. Подпись и дата Владелец

06-16-03-AP

Жилой дом серии И-155Мм по адресу:
Московская область, г. Звенигород, район Восточный, мкр.2,3 к.7
Корректировка

1	Зам	01-23	01-23
Изм.	Коп.уч	№ док	Подп.
ГАП	Сильвестров		01-23
ГИП	Хмыз		01-23

Архитектурные решения

План 6 этажа
М 1:200

СТАДИЯ	ЛИСТ	ЛИСТОВ
П	9и	

ПРОЕКТ
СТРОИТЕЛЬНО-МОНТАЖНОЕ

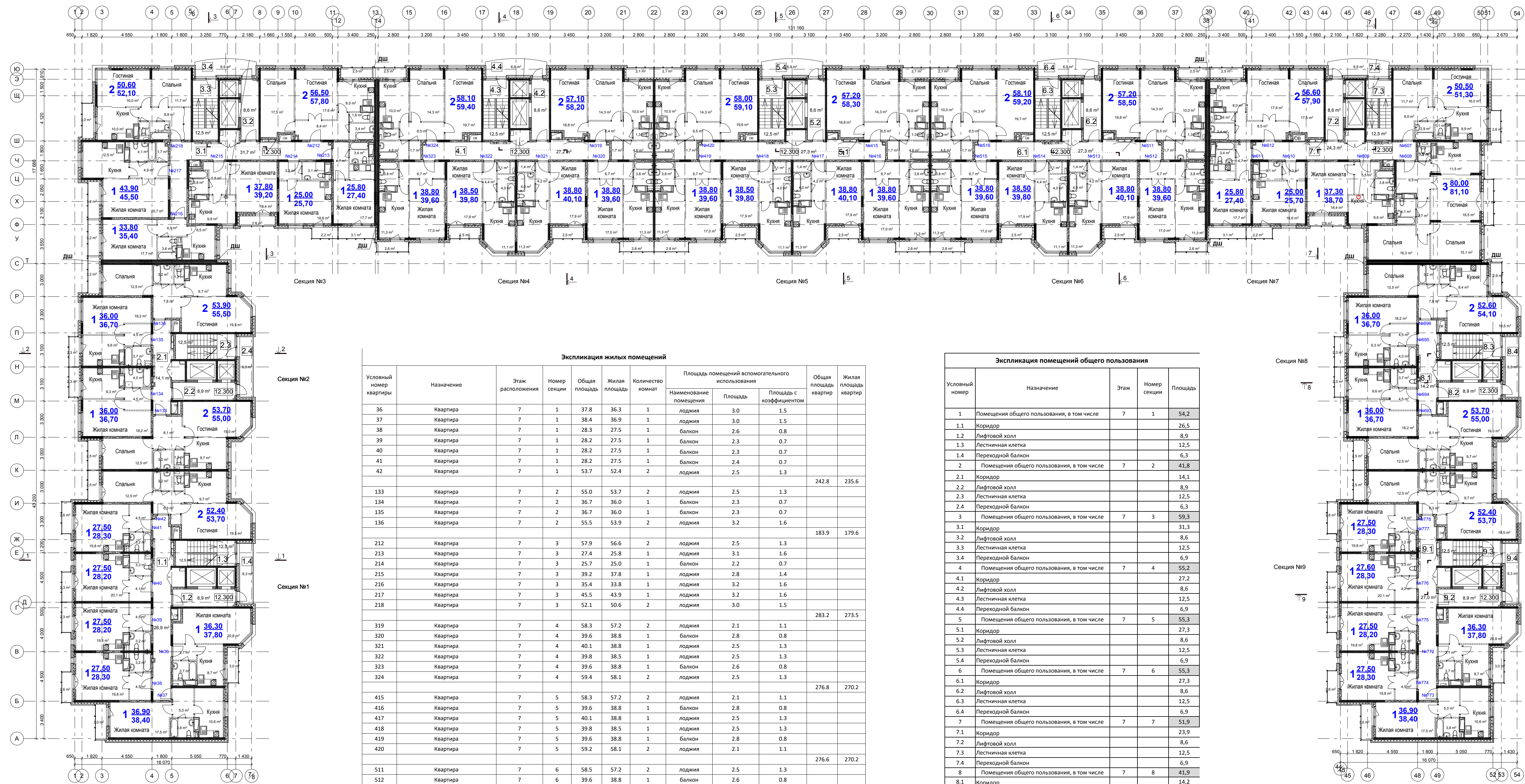

Экспликация жилых помещений

Условный номер квартиры	Назначение	Этаж расположения	Номер секции	Общая площадь	Жилая площадь	Количество комнат	Площадь помещений вспомогательного использования		Общая площадь квартир	Жилая площадь квартир	
							Наименование помещения	Площадь			Площадь с коэффициентом
36	Квартира	7	1	37.8	36.3	1	лоджия	3.0	1.5		
37	Квартира	7	1	38.4	36.9	1	лоджия	3.0	1.5		
38	Квартира	7	1	28.3	27.5	1	балкон	2.6	0.8		
39	Квартира	7	1	28.2	27.5	1	балкон	2.3	0.7		
40	Квартира	7	1	28.2	27.5	1	балкон	2.3	0.7		
41	Квартира	7	1	28.2	27.5	1	балкон	2.4	0.7		
42	Квартира	7	1	53.7	52.4	2	лоджия	2.5	1.3	242.8	235.6
133	Квартира	7	2	55.0	53.7	2	лоджия	2.5	1.3		
134	Квартира	7	2	36.7	36.0	1	балкон	2.3	0.7		
135	Квартира	7	2	36.7	36.0	1	балкон	2.3	0.7		
136	Квартира	7	2	55.5	53.9	2	лоджия	3.2	1.6		
212	Квартира	7	3	57.9	56.6	2	лоджия	2.5	1.3		
213	Квартира	7	3	27.4	25.8	1	лоджия	3.1	1.6		
214	Квартира	7	3	25.7	25.0	1	балкон	2.2	0.7		
215	Квартира	7	3	39.2	37.8	1	лоджия	2.8	1.4		
216	Квартира	7	3	35.4	33.8	1	лоджия	3.2	1.6		
217	Квартира	7	3	45.5	43.9	1	лоджия	3.2	1.6		
218	Квартира	7	3	52.1	50.6	2	лоджия	3.0	1.5		
319	Квартира	7	4	58.3	57.2	2	лоджия	2.1	1.1		
320	Квартира	7	4	39.6	38.8	1	балкон	2.8	0.8		
321	Квартира	7	4	40.1	38.8	1	лоджия	2.5	1.3		
322	Квартира	7	4	39.8	38.5	1	лоджия	2.5	1.3		
323	Квартира	7	4	39.6	38.8	1	балкон	2.6	0.8		
324	Квартира	7	4	59.4	58.1	2	лоджия	2.5	1.3		
415	Квартира	7	5	58.3	57.2	2	лоджия	2.1	1.1	276.8	270.2
416	Квартира	7	5	39.6	38.8	1	балкон	2.8	0.8		
417	Квартира	7	5	40.1	38.8	1	лоджия	2.5	1.3		
418	Квартира	7	5	39.8	38.5	1	лоджия	2.5	1.3		
419	Квартира	7	5	39.6	38.8	1	балкон	2.8	0.8		
420	Квартира	7	5	59.2	58.1	2	лоджия	2.1	1.1	276.6	270.2
511	Квартира	7	6	58.5	57.2	2	лоджия	2.5	1.3		
512	Квартира	7	6	39.6	38.8	1	балкон	2.6	0.8		
513	Квартира	7	6	40.1	38.8	1	лоджия	2.5	1.3		
514	Квартира	7	6	39.8	38.5	1	лоджия	2.5	1.3		
515	Квартира	7	6	39.6	38.8	1	балкон	2.8	0.8		
516	Квартира	7	6	59.2	58.1	2	лоджия	2.1	1.1	276.8	270.2
607	Квартира	7	7	51.3	50.5	2	балкон	2.6	0.8		
608	Квартира	7	7	81.0	79.9	3	балкон	3.7	1.1		
609	Квартира	7	7	38.7	37.3	1	лоджия	2.8	1.4		
610	Квартира	7	7	25.7	25.0	1	балкон	2.2	0.7		
611	Квартира	7	7	27.4	25.8	1	лоджия	3.1	1.6		
612	Квартира	7	7	57.9	56.6	2	лоджия	2.5	1.3		
693	Квартира	7	8	55.0	53.7	2	лоджия	2.5	1.3	282.0	275.1
694	Квартира	7	8	36.7	36.0	1	балкон	2.3	0.7		
695	Квартира	7	8	36.7	36.0	1	балкон	2.3	0.7		
696	Квартира	7	8	54.1	52.6	2	лоджия	2.9	1.5	182.5	178.3
772	Квартира	7	9	37.8	36.3	1	лоджия	3.0	1.5		
773	Квартира	7	9	38.5	37.0	1	лоджия	3.0	1.5		
774	Квартира	7	9	28.3	27.5	1	балкон	2.6	0.8		
775	Квартира	7	9	28.2	27.5	1	балкон	2.3	0.7		
776	Квартира	7	9	28.2	27.5	1	балкон	2.3	0.7		
777	Квартира	7	9	28.3	27.5	1	балкон	2.6	0.8		
778	Квартира	7	9	53.7	52.4	2	лоджия	2.5	1.3	243.0	235.7
										2247.6	2188.4

Экспликация помещений общего пользования

Условный номер	Назначение	Этаж	Номер секции	Площадь
1	Помещения общего пользования, в том числе	7	1	54.2
1.1	Коридор			26.5
1.2	Лифтовой холл			8.9
1.3	Лестничная клетка			12.5
1.4	Переходный балкон			6.3
2	Помещения общего пользования, в том числе	7	2	41.8
2.1	Коридор			14.1
2.2	Лифтовой холл			8.9
2.3	Лестничная клетка			12.5
2.4	Переходный балкон			6.3
3	Помещения общего пользования, в том числе	7	3	59.3
3.1	Коридор			31.3
3.2	Лифтовой холл			8.6
3.3	Лестничная клетка			12.5
3.4	Переходный балкон			6.9
4	Помещения общего пользования, в том числе	7	4	55.2
4.1	Коридор			27.2
4.2	Лифтовой холл			8.6
4.3	Лестничная клетка			12.5
4.4	Переходный балкон			6.9
5	Помещения общего пользования, в том числе	7	5	55.3
5.1	Коридор			27.3
5.2	Лифтовой холл			8.6
5.3	Лестничная клетка			12.5
5.4	Переходный балкон			6.9
6	Помещения общего пользования, в том числе	7	6	55.3
6.1	Коридор			27.3
6.2	Лифтовой холл			8.6
6.3	Лестничная клетка			12.5
6.4	Переходный балкон			6.9
7	Помещения общего пользования, в том числе	7	7	51.9
7.1	Коридор			23.9
7.2	Лифтовой холл			8.6
7.3	Лестничная клетка			12.5
7.4	Переходный балкон			6.9
8	Помещения общего пользования, в том числе	7	8	41.9
8.1	Коридор			14.2
8.2	Лифтовой холл			8.9
8.3	Лестничная клетка			12.5
8.4	Переходный балкон			6.3
9	Помещения общего пользования, в том числе	7	9	54.3
9.1	Коридор			26.6
9.2	Лифтовой холл			8.9
9.3	Лестничная клетка			12.5
9.4	Переходный балкон			6.3
	Итого:			469.2

СОГЛАСОВАНО

Инв.№ подл. Подпись и дата Владелец

06-16-03-AP

Жилой дом серии И-155М по адресу:
Московская область, г. Звенигород, район Восточный, мкр. 2,3 к. 7
Корректировка

Изм.	Зам.	01-23	01.23
Коп.уч.	Лист	№ док.	Дата
ГАП	Сильвестров		01.23
ГИП	Хмыз		01.23

Архитектурные решения

СТАДИЯ	ЛИСТ	ЛИСТОВ
П	10и	

План 7 этажа
М 1:200

ПРОЕКТ
СТРОИТЕЛЬСТВО

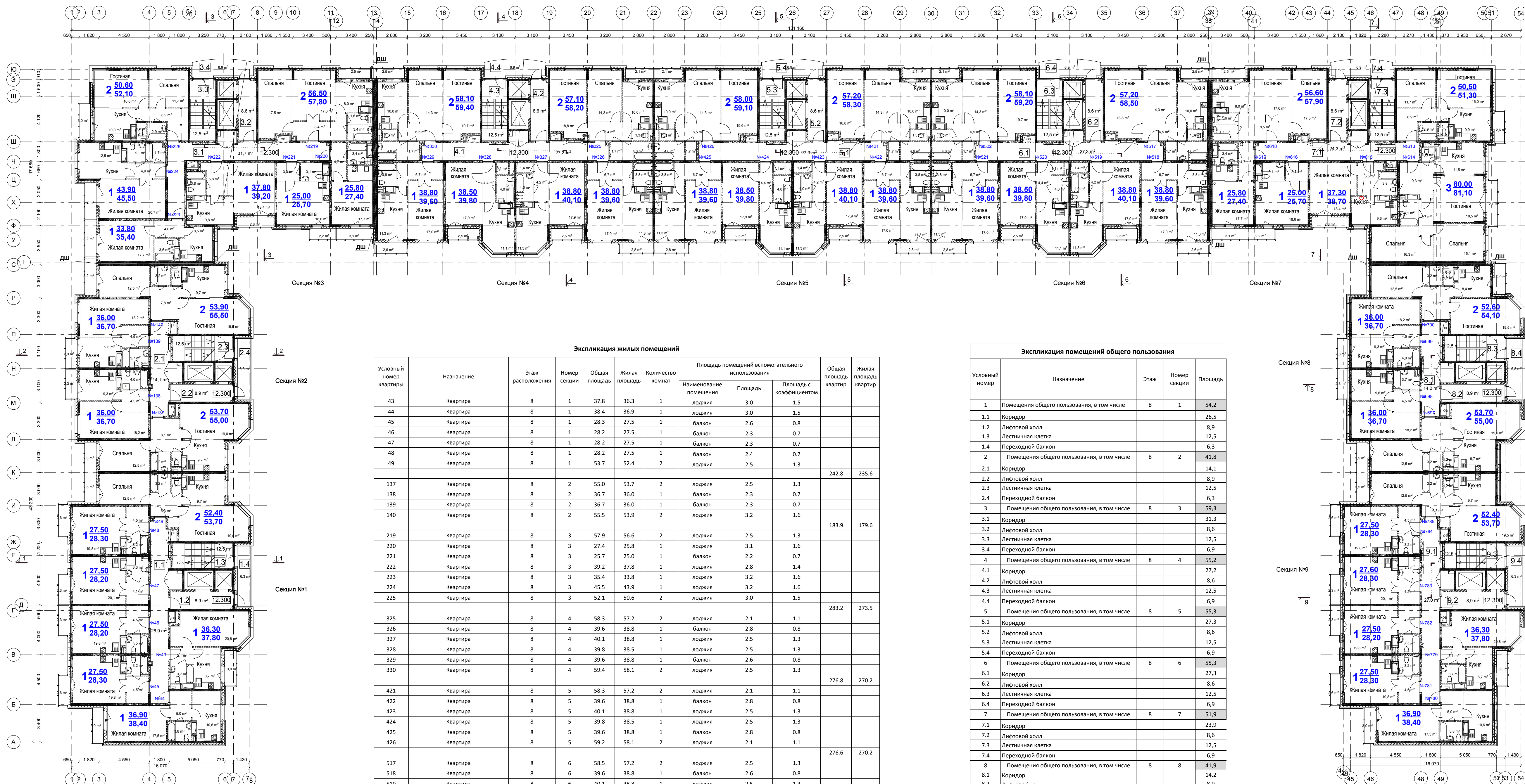

Экспликация жилых помещений

Условный номер квартиры	Назначение	Этаж расположения	Номер секции	Общая площадь	Жилая площадь	Количество комнат	Площадь помещений вспомогательного использования		Общая площадь квартир	Жилая площадь квартир	
							Наименование помещения	Площадь с коэффициентом			
43	Квартира	8	1	37.8	36.3	1	Лоджия	3.0	1.5		
44	Квартира	8	1	38.4	36.9	1	Лоджия	3.0	1.5		
45	Квартира	8	1	28.3	27.5	1	Балкон	2.6	0.8		
46	Квартира	8	1	28.2	27.5	1	Балкон	2.3	0.7		
47	Квартира	8	1	28.2	27.5	1	Балкон	2.3	0.7		
48	Квартира	8	1	28.2	27.5	1	Балкон	2.4	0.7		
49	Квартира	8	1	53.7	52.4	2	Лоджия	2.5	1.3	242.8	235.6
137	Квартира	8	2	55.0	53.7	2	Лоджия	2.5	1.3		
138	Квартира	8	2	36.7	36.0	1	Балкон	2.3	0.7		
139	Квартира	8	2	36.7	36.0	1	Балкон	2.3	0.7		
140	Квартира	8	2	55.5	53.9	2	Лоджия	3.2	1.6	183.9	179.6
219	Квартира	8	3	57.9	56.6	2	Лоджия	2.5	1.3		
220	Квартира	8	3	27.4	25.8	1	Лоджия	3.1	1.6		
221	Квартира	8	3	25.7	25.0	1	Балкон	2.2	0.7		
222	Квартира	8	3	39.2	37.8	1	Лоджия	2.8	1.4		
223	Квартира	8	3	35.4	33.8	1	Лоджия	3.2	1.6		
224	Квартира	8	3	45.5	43.9	1	Лоджия	3.2	1.6		
225	Квартира	8	3	52.1	50.6	2	Лоджия	3.0	1.5	283.2	273.5
325	Квартира	8	4	58.3	57.2	2	Лоджия	2.1	1.1		
326	Квартира	8	4	39.6	38.8	1	Балкон	2.8	0.8		
327	Квартира	8	4	40.1	38.8	1	Лоджия	2.5	1.3		
328	Квартира	8	4	39.8	38.5	1	Лоджия	2.5	1.3		
329	Квартира	8	4	39.6	38.8	1	Балкон	2.6	0.8		
330	Квартира	8	4	59.4	58.1	2	Лоджия	2.5	1.3	276.8	270.2
421	Квартира	8	5	58.3	57.2	2	Лоджия	2.1	1.1		
422	Квартира	8	5	39.6	38.8	1	Балкон	2.8	0.8		
423	Квартира	8	5	40.1	38.8	1	Лоджия	2.5	1.3		
424	Квартира	8	5	39.8	38.5	1	Лоджия	2.5	1.3		
425	Квартира	8	5	39.6	38.8	1	Балкон	2.8	0.8		
426	Квартира	8	5	59.2	58.1	2	Лоджия	2.1	1.1	276.6	270.2
517	Квартира	8	6	58.5	57.2	2	Лоджия	2.5	1.3		
518	Квартира	8	6	39.6	38.8	1	Балкон	2.6	0.8		
519	Квартира	8	6	40.1	38.8	1	Лоджия	2.5	1.3		
520	Квартира	8	6	39.8	38.5	1	Лоджия	2.5	1.3		
521	Квартира	8	6	39.6	38.8	1	Балкон	2.8	0.8		
522	Квартира	8	6	59.2	58.1	2	Лоджия	2.1	1.1	276.8	270.2
613	Квартира	8	7	51.3	50.5	2	Балкон	2.6	0.8		
614	Квартира	8	7	81.0	79.9	3	Балкон	3.7	1.1		
615	Квартира	8	7	38.7	37.3	1	Лоджия	2.8	1.4		
616	Квартира	8	7	25.7	25.0	1	Балкон	2.2	0.7		
617	Квартира	8	7	27.4	25.8	1	Лоджия	3.1	1.6		
618	Квартира	8	7	57.9	56.6	2	Лоджия	2.5	1.3	282.0	275.1
697	Квартира	8	8	55.0	53.7	2	Лоджия	2.5	1.3		
698	Квартира	8	8	36.7	36.0	1	Балкон	2.3	0.7		
699	Квартира	8	8	36.7	36.0	1	Балкон	2.3	0.7		
700	Квартира	8	8	54.1	52.6	2	Лоджия	2.9	1.5	182.5	178.3
779	Квартира	8	9	37.8	36.3	1	Лоджия	3.0	1.5		
780	Квартира	8	9	38.5	37.0	1	Лоджия	3.0	1.5		
781	Квартира	8	9	28.3	27.5	1	Балкон	2.6	0.8		
782	Квартира	8	9	28.2	27.5	1	Балкон	2.3	0.7		
783	Квартира	8	9	28.2	27.5	1	Балкон	2.3	0.7		
784	Квартира	8	9	28.3	27.5	1	Балкон	2.6	0.8		
785	Квартира	8	9	53.7	52.4	2	Лоджия	2.5	1.3	243.0	235.7
Итого:										2247.6	2188.4

Экспликация помещений общего пользования

Условный номер	Назначение	Этаж	Номер секции	Площадь
1	Помещения общего пользования, в том числе	8	1	54,2
1.1	Коридор			26,5
1.2	Лифтовой холл			8,9
1.3	Лестничная клетка			12,5
1.4	Переходной балкон			6,3
2	Помещения общего пользования, в том числе	8	2	41,8
2.1	Коридор			14,1
2.2	Лифтовой холл			8,9
2.3	Лестничная клетка			12,5
2.4	Переходной балкон			6,3
3	Помещения общего пользования, в том числе	8	3	59,3
3.1	Коридор			31,3
3.2	Лифтовой холл			8,6
3.3	Лестничная клетка			12,5
3.4	Переходной балкон			6,9
4	Помещения общего пользования, в том числе	8	4	55,2
4.1	Коридор			27,2
4.2	Лифтовой холл			8,6
4.3	Лестничная клетка			12,5
4.4	Переходной балкон			6,9
5	Помещения общего пользования, в том числе	8	5	55,3
5.1	Коридор			27,3
5.2	Лифтовой холл			8,6
5.3	Лестничная клетка			12,5
5.4	Переходной балкон			6,9
6	Помещения общего пользования, в том числе	8	6	55,3
6.1	Коридор			27,3
6.2	Лифтовой холл			8,6
6.3	Лестничная клетка			12,5
6.4	Переходной балкон			6,9
7	Помещения общего пользования, в том числе	8	7	51,9
7.1	Коридор			23,9
7.2	Лифтовой холл			8,6
7.3	Лестничная клетка			12,5
7.4	Переходной балкон			6,9
8	Помещения общего пользования, в том числе	8	8	41,9
8.1	Коридор			14,2
8.2	Лифтовой холл			8,9
8.3	Лестничная клетка			12,5
8.4	Переходной балкон			6,3
9	Помещения общего пользования, в том числе	8	9	54,3
9.1	Коридор			26,6
9.2	Лифтовой холл			8,9
9.3	Лестничная клетка			12,5
9.4	Переходной балкон			6,3
Итого:				469,2

СОГЛАСОВАНО

Инв.Н. подл. Подпись и дата Владелец

06-16-03-AP

Жилой дом серии И-155Мм по адресу:
Московская область, г.Звенигород, район Восточный, мкр.2,3 к.7
Корректировка

Изм.	Кол.уч.	Зам.	Лист	№ док.	Подл.	Дата
ГАП		Сильвестров				01.23
ГИП		Хмыз				01.23

Архитектурные решения

СТАДИЯ	ЛИСТ	ЛИСТОВ
П	11и	

План 8 этажа
М 1:200

ПРОЕКТ
СТРОИТЕЛЬСТВО

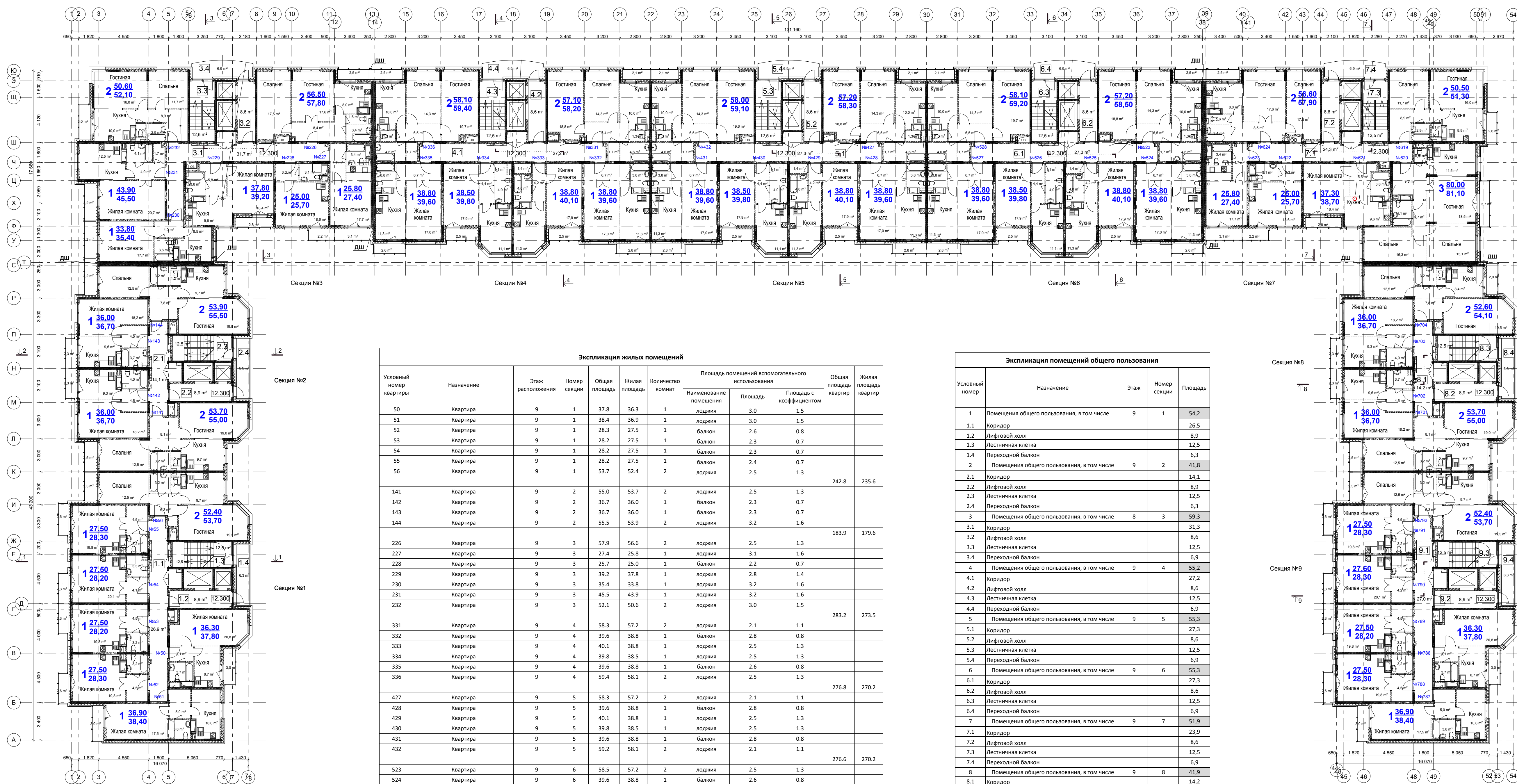

Экспликация жилых помещений

Условный номер квартиры	Назначение	Этаж расположения	Номер секции	Общая площадь	Жилая площадь	Количество комнат	Площадь помещений вспомогательного использования			Общая площадь квартир	Жилая площадь квартир
							Наименование помещения	Площадь	Площадь с коэффициентом		
50	Квартира	9	1	37.8	36.3	1	лоджия	3.0	1.5		
51	Квартира	9	1	38.4	36.9	1	лоджия	3.0	1.5		
52	Квартира	9	1	28.3	27.5	1	балкон	2.6	0.8		
53	Квартира	9	1	28.2	27.5	1	балкон	2.3	0.7		
54	Квартира	9	1	28.2	27.5	1	балкон	2.3	0.7		
55	Квартира	9	1	28.2	27.5	1	балкон	2.4	0.7		
56	Квартира	9	1	53.7	52.4	2	лоджия	2.5	1.3	242.8	235.6
141	Квартира	9	2	55.0	53.7	2	лоджия	2.5	1.3		
142	Квартира	9	2	36.7	36.0	1	балкон	2.3	0.7		
143	Квартира	9	2	36.7	36.0	1	балкон	2.3	0.7		
144	Квартира	9	2	55.5	53.9	2	лоджия	3.2	1.6	183.9	179.6
226	Квартира	9	3	57.9	56.6	2	лоджия	2.5	1.3		
227	Квартира	9	3	27.4	25.8	1	лоджия	3.1	1.6		
228	Квартира	9	3	25.7	25.0	1	балкон	2.2	0.7		
229	Квартира	9	3	39.2	37.8	1	лоджия	2.8	1.4		
230	Квартира	9	3	35.4	33.8	1	лоджия	3.2	1.6		
231	Квартира	9	3	45.5	43.9	1	лоджия	3.2	1.6		
232	Квартира	9	3	52.1	50.6	2	лоджия	3.0	1.5		
331	Квартира	9	4	58.3	57.2	2	лоджия	2.1	1.1	283.2	273.5
332	Квартира	9	4	39.6	38.8	1	балкон	2.8	0.8		
333	Квартира	9	4	40.1	38.8	1	лоджия	2.5	1.3		
334	Квартира	9	4	39.8	38.5	1	лоджия	2.5	1.3		
335	Квартира	9	4	39.6	38.8	1	балкон	2.6	0.8		
336	Квартира	9	4	59.4	58.1	2	лоджия	2.5	1.3		
427	Квартира	9	5	58.3	57.2	2	лоджия	2.1	1.1	276.8	270.2
428	Квартира	9	5	39.6	38.8	1	балкон	2.8	0.8		
429	Квартира	9	5	40.1	38.8	1	лоджия	2.5	1.3		
430	Квартира	9	5	39.8	38.5	1	лоджия	2.5	1.3		
431	Квартира	9	5	39.6	38.8	1	балкон	2.8	0.8		
432	Квартира	9	5	59.2	58.1	2	лоджия	2.1	1.1	276.6	270.2
523	Квартира	9	6	58.5	57.2	2	лоджия	2.5	1.3		
524	Квартира	9	6	39.6	38.8	1	балкон	2.6	0.8		
525	Квартира	9	6	40.1	38.8	1	лоджия	2.5	1.3		
526	Квартира	9	6	39.8	38.5	1	лоджия	2.5	1.3		
527	Квартира	9	6	39.6	38.8	1	балкон	2.8	0.8		
528	Квартира	9	6	59.2	58.1	2	лоджия	2.1	1.1	276.8	270.2
619	Квартира	9	7	51.3	50.5	2	балкон	2.6	0.8		
620	Квартира	9	7	81.0	79.9	3	балкон	3.7	1.1		
621	Квартира	9	7	38.7	37.3	1	лоджия	2.8	1.4		
622	Квартира	9	7	25.7	25.0	1	балкон	2.2	0.7		
623	Квартира	9	7	27.4	25.8	1	лоджия	3.1	1.6		
624	Квартира	9	7	57.9	56.6	2	лоджия	2.5	1.3	282.0	275.1
701	Квартира	9	8	55.0	53.7	2	лоджия	2.5	1.3		
702	Квартира	9	8	36.7	36.0	1	балкон	2.3	0.7		
703	Квартира	9	8	36.7	36.0	1	балкон	2.3	0.7		
704	Квартира	9	8	54.1	52.6	2	лоджия	2.9	1.5	182.5	178.3
786	Квартира	9	9	37.8	36.3	1	лоджия	3.0	1.5		
787	Квартира	9	9	38.5	37.0	1	лоджия	3.0	1.5		
788	Квартира	9	9	28.3	27.5	1	балкон	2.6	0.8		
789	Квартира	9	9	28.2	27.5	1	балкон	2.3	0.7		
790	Квартира	9	9	28.2	27.5	1	балкон	2.3	0.7		
791	Квартира	9	9	28.3	27.5	1	балкон	2.6	0.8		
792	Квартира	9	9	53.7	52.4	2	лоджия	2.5	1.3	243.0	235.7
										2247.6	2188.4

Экспликация помещений общего пользования

Условный номер	Назначение	Этаж	Номер секции	Площадь
1	Помещения общего пользования, в том числе	9	1	54,2
1.1	Коридор			26,5
1.2	Лифтовой холл			8,9
1.3	Лестничная клетка			12,5
1.4	Переходной балкон			6,3
2	Помещения общего пользования, в том числе	9	2	41,8
2.1	Коридор			14,1
2.2	Лифтовой холл			8,9
2.3	Лестничная клетка			12,5
2.4	Переходной балкон			6,3
3	Помещения общего пользования, в том числе	8	3	59,3
3.1	Коридор			31,3
3.2	Лифтовой холл			8,6
3.3	Лестничная клетка			12,5
3.4	Переходной балкон			6,9
4	Помещения общего пользования, в том числе	9	4	55,2
4.1	Коридор			27,2
4.2	Лифтовой холл			8,6
4.3	Лестничная клетка			12,5
4.4	Переходной балкон			6,9
5	Помещения общего пользования, в том числе	9	5	55,3
5.1	Коридор			27,3
5.2	Лифтовой холл			8,6
5.3	Лестничная клетка			12,5
5.4	Переходной балкон			6,9
6	Помещения общего пользования, в том числе	9	6	55,3
6.1	Коридор			27,3
6.2	Лифтовой холл			8,6
6.3	Лестничная клетка			12,5
6.4	Переходной балкон			6,9
7	Помещения общего пользования, в том числе	9	7	51,9
7.1	Коридор			23,9
7.2	Лифтовой холл			8,6
7.3	Лестничная клетка			12,5
7.4	Переходной балкон			6,9
8	Помещения общего пользования, в том числе	9	8	41,9
8.1	Коридор			14,2
8.2	Лифтовой холл			8,9
8.3	Лестничная клетка			12,5
8.4	Переходной балкон			6,3
9	Помещения общего пользования, в том числе	9	9	54,3
9.1	Коридор			26,6
9.2	Лифтовой холл			8,9
9.3	Лестничная клетка			12,5
9.4	Переходной балкон			6,3
Итого:				469,2

СОГЛАСОВАНО

Инв.№ подл. Подпись и дата. Владелец

06-16-03-AP

Жилой дом серии И-155Мм по адресу:
Московская область, г. Звенигород, район Восточный, мкр.2,3 к.7
Корректировка

Изм.	Кол.уч.	Зам	Лист	№ док	Подп.	Дата
ГАП		Сильвестров				01.23
ГИП		Хмыз				01.23

Архитектурные решения

СТАДИЯ	ЛИСТ	ЛИСТОВ
П	12и	

План 9 этажа
М 1:200

ПРОЕКТ
СТРОИТЕЛЬНО-МОНТАЖНОЕ

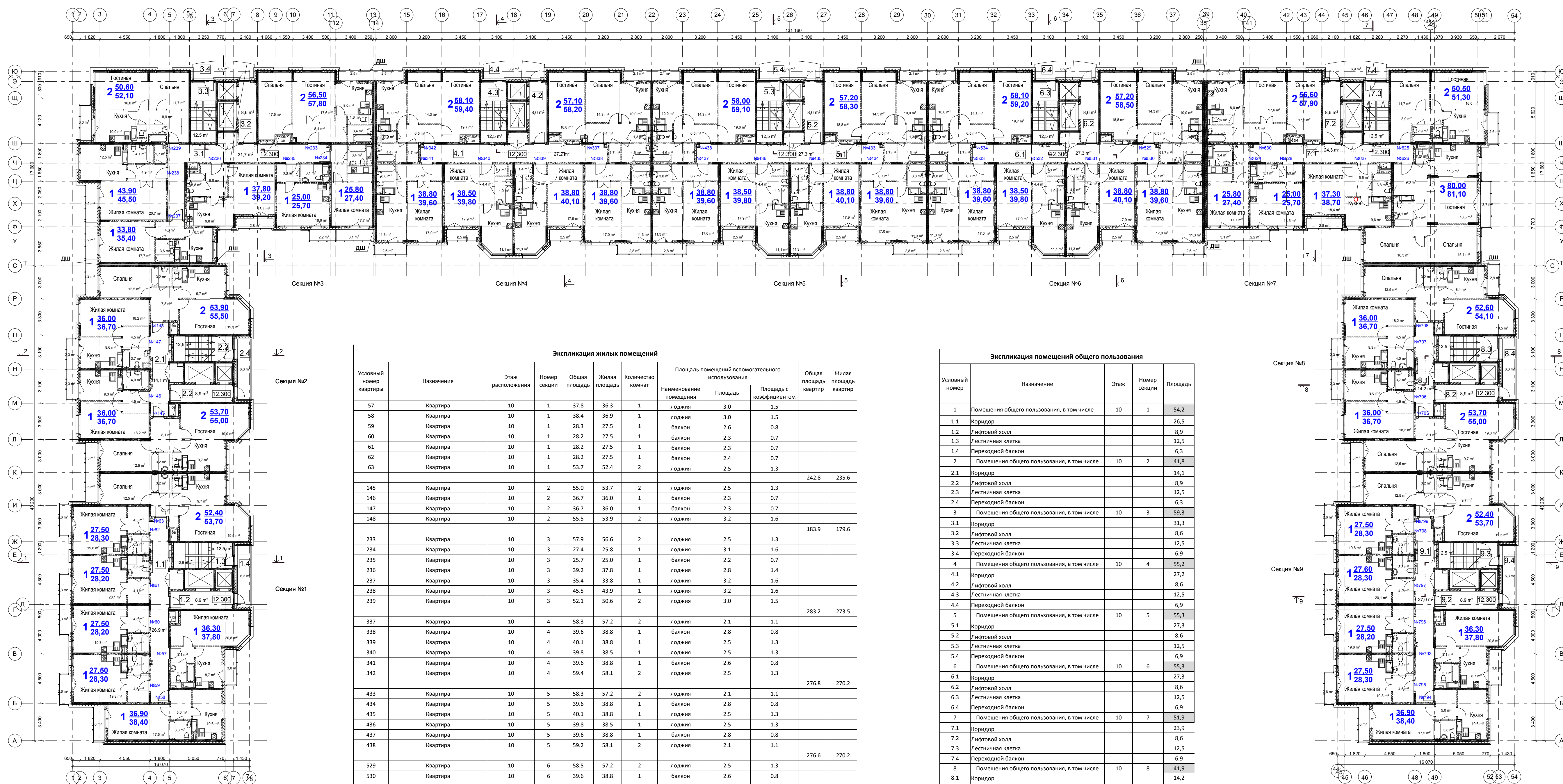

Экспликация жилых помещений

Условный номер квартиры	Назначение	Этаж	Номер секции	Общая площадь	Жилая площадь	Количество комнат	Площадь помещений вспомогательного использования		Общая площадь квартир	Жилая площадь квартир	
							Наименование помещения	Площадь			
57	Квартира	10	1	37.8	36.3	1	лоджия	3.0	1.5		
58	Квартира	10	1	38.4	36.9	1	лоджия	3.0	1.5		
59	Квартира	10	1	28.3	27.5	1	балкон	2.6	0.8		
60	Квартира	10	1	28.2	27.5	1	балкон	2.3	0.7		
61	Квартира	10	1	28.2	27.5	1	балкон	2.3	0.7		
62	Квартира	10	1	28.2	27.5	1	балкон	2.4	0.7		
63	Квартира	10	1	53.7	52.4	2	лоджия	2.5	1.3	242.8	235.6
145	Квартира	10	2	55.0	53.7	2	лоджия	2.5	1.3		
146	Квартира	10	2	36.7	36.0	1	балкон	2.3	0.7		
147	Квартира	10	2	36.7	36.0	1	балкон	2.3	0.7		
148	Квартира	10	2	55.5	53.9	2	лоджия	3.2	1.6	183.9	179.6
233	Квартира	10	3	57.9	56.6	2	лоджия	2.5	1.3		
234	Квартира	10	3	27.4	25.8	1	лоджия	3.1	1.6		
235	Квартира	10	3	25.7	25.0	1	балкон	2.2	0.7		
236	Квартира	10	3	39.2	37.8	1	лоджия	2.8	1.4		
237	Квартира	10	3	35.4	33.8	1	лоджия	3.2	1.6		
238	Квартира	10	3	45.5	43.9	1	лоджия	3.2	1.6		
239	Квартира	10	3	52.1	50.6	2	лоджия	3.0	1.5	283.2	273.5
337	Квартира	10	4	58.3	57.2	2	лоджия	2.1	1.1		
338	Квартира	10	4	39.6	38.8	1	балкон	2.8	0.8		
339	Квартира	10	4	40.1	38.8	1	лоджия	2.5	1.3		
340	Квартира	10	4	39.8	38.5	1	лоджия	2.5	1.3		
341	Квартира	10	4	39.6	38.8	1	балкон	2.6	0.8		
342	Квартира	10	4	59.4	58.1	2	лоджия	2.5	1.3	276.8	270.2
433	Квартира	10	5	58.3	57.2	2	лоджия	2.1	1.1		
434	Квартира	10	5	39.6	38.8	1	балкон	2.8	0.8		
435	Квартира	10	5	40.1	38.8	1	лоджия	2.5	1.3		
436	Квартира	10	5	39.8	38.5	1	лоджия	2.5	1.3		
437	Квартира	10	5	39.6	38.8	1	балкон	2.8	0.8		
438	Квартира	10	5	59.2	58.1	2	лоджия	2.1	1.1	276.6	270.2
529	Квартира	10	6	58.5	57.2	2	лоджия	2.5	1.3		
530	Квартира	10	6	39.6	38.8	1	балкон	2.6	0.8		
531	Квартира	10	6	40.1	38.8	1	лоджия	2.5	1.3		
532	Квартира	10	6	39.8	38.5	1	лоджия	2.5	1.3		
533	Квартира	10	6	39.6	38.8	1	балкон	2.8	0.8		
534	Квартира	10	6	59.2	58.1	2	лоджия	2.1	1.1	276.8	270.2
625	Квартира	10	7	51.3	50.5	2	балкон	2.6	0.8		
626	Квартира	10	7	81.0	79.9	3	балкон	3.7	1.1		
627	Квартира	10	7	38.7	37.3	1	лоджия	2.8	1.4		
628	Квартира	10	7	25.7	25.0	1	балкон	2.2	0.7		
629	Квартира	10	7	27.4	25.8	1	лоджия	3.1	1.6		
630	Квартира	10	7	57.9	56.6	2	лоджия	2.5	1.3	282.0	275.1
705	Квартира	10	8	55.0	53.7	2	лоджия	2.5	1.3		
706	Квартира	10	8	36.7	36.0	1	балкон	2.3	0.7		
707	Квартира	10	8	36.7	36.0	1	балкон	2.3	0.7		
708	Квартира	10	8	54.1	52.6	2	лоджия	2.9	1.5	182.5	178.3
793	Квартира	10	9	37.8	36.3	1	лоджия	3.0	1.5		
794	Квартира	10	9	38.5	37.0	1	лоджия	3.0	1.5		
795	Квартира	10	9	28.3	27.5	1	балкон	2.6	0.8		
796	Квартира	10	9	28.2	27.5	1	балкон	2.3	0.7		
797	Квартира	10	9	28.2	27.5	1	балкон	2.3	0.7		
798	Квартира	10	9	28.3	27.5	1	балкон	2.6	0.8		
799	Квартира	10	9	53.7	52.4	2	лоджия	2.5	1.3	243.0	235.7
										2247.6	2188.4

Экспликация помещений общего пользования

Условный номер	Назначение	Этаж	Номер секции	Площадь
1	Помещения общего пользования, в том числе	10	1	54.2
1.1	Коридор			26.5
1.2	Лифтовой холл			8.9
1.3	Лестничная клетка			12.5
1.4	Переходной балкон			6.3
2	Помещения общего пользования, в том числе	10	2	41.8
2.1	Коридор			14.1
2.2	Лифтовой холл			8.9
2.3	Лестничная клетка			12.5
2.4	Переходной балкон			6.3
3	Помещения общего пользования, в том числе	10	3	59.3
3.1	Коридор			31.3
3.2	Лифтовой холл			8.6
3.3	Лестничная клетка			12.5
3.4	Переходной балкон			6.9
4	Помещения общего пользования, в том числе	10	4	55.2
4.1	Коридор			27.2
4.2	Лифтовой холл			8.6
4.3	Лестничная клетка			12.5
4.4	Переходной балкон			6.9
5	Помещения общего пользования, в том числе	10	5	55.3
5.1	Коридор			27.3
5.2	Лифтовой холл			8.6
5.3	Лестничная клетка			12.5
5.4	Переходной балкон			6.9
6	Помещения общего пользования, в том числе	10	6	55.3
6.1	Коридор			27.3
6.2	Лифтовой холл			8.6
6.3	Лестничная клетка			12.5
6.4	Переходной балкон			6.9
7	Помещения общего пользования, в том числе	10	7	51.9
7.1	Коридор			23.9
7.2	Лифтовой холл			8.6
7.3	Лестничная клетка			12.5
7.4	Переходной балкон			6.9
8	Помещения общего пользования, в том числе	10	8	41.9
8.1	Коридор			14.2
8.2	Лифтовой холл			8.9
8.3	Лестничная клетка			12.5
8.4	Переходной балкон			6.3
9	Помещения общего пользования, в том числе	10	9	54.3
9.1	Коридор			26.6
9.2	Лифтовой холл			8.9
9.3	Лестничная клетка			12.5
9.4	Переходной балкон			6.3
	Итого:			469.2

СОГЛАСОВАНО

Инв.№ подл. Подпись и дата Владелец

06-16-03-AP

Жилой дом серии И-155Мм по адресу: Московская область, г.Звенигород, район Восточный, мкр.2,3 к.7
Корректировка

Изм.	Кол.уч.	Зам.	Лист	№ док.	Подп.	Дата
ГАП		Сильвестров				01.23
ГИП		Хмыз				01.23

Архитектурные решения

СТАДИЯ	ЛИСТ	ЛИСТОВ
П	13и	

План 10 этажа
М 1:200

ПРОЕКТ
СТРОИТЕЛЬНО-МОНТАЖНАЯ

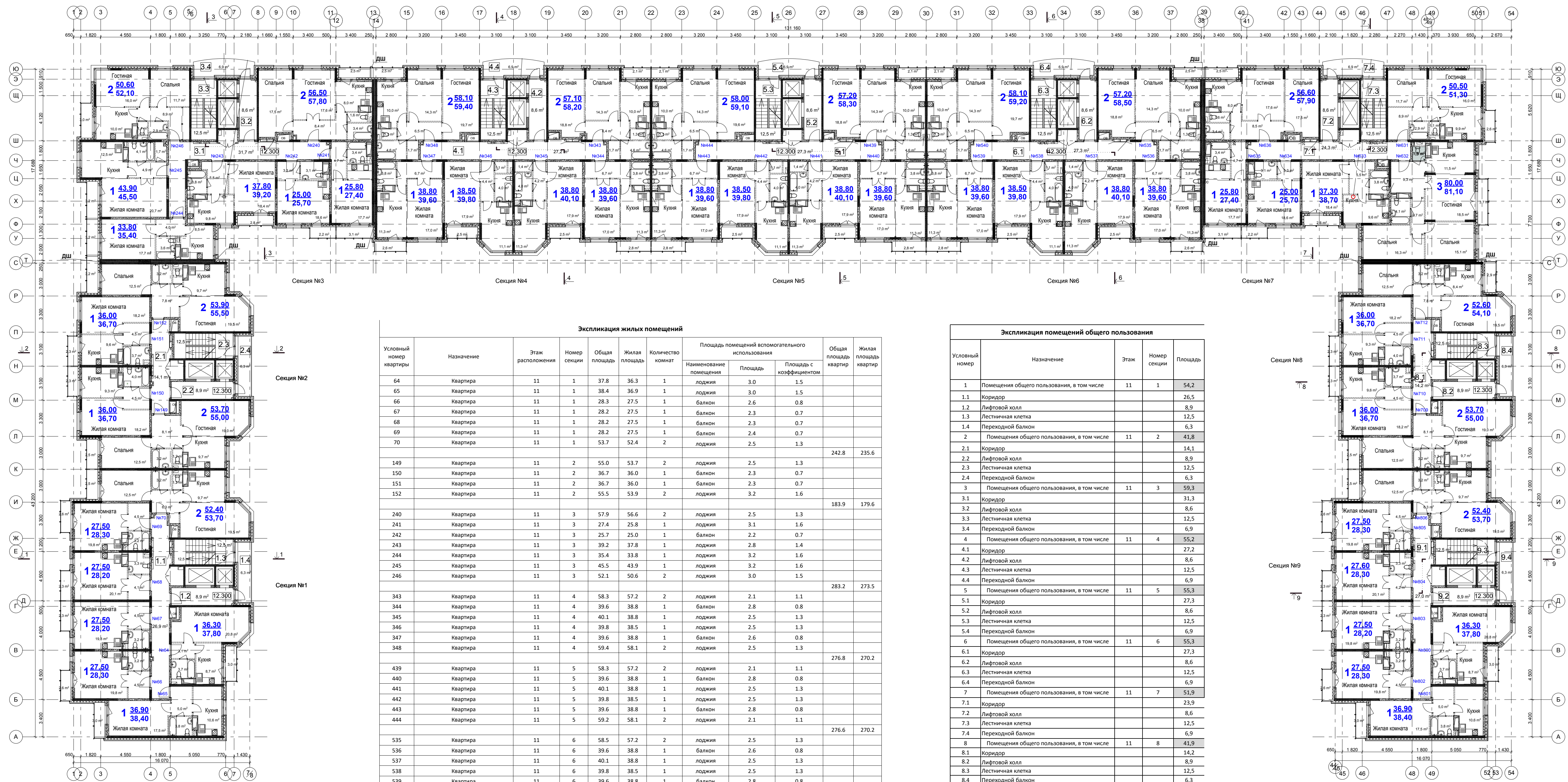

Экспликация жилых помещений

Условный номер квартиры	Назначение	Этаж	Номер секции	Общая площадь	Жилая площадь	Количество комнат	Площадь помещений вспомогательного использования		Общая площадь квартир	Жилая площадь квартир
							Наименование помещения	Площадь		
64	Квартира	11	1	37.8	36.3	1	лоджия	1.5		
65	Квартира	11	1	38.4	36.9	1	лоджия	1.5		
66	Квартира	11	1	28.3	27.5	1	балкон	2.6	0.8	
67	Квартира	11	1	28.2	27.5	1	балкон	2.3	0.7	
68	Квартира	11	1	28.2	27.5	1	балкон	2.3	0.7	
69	Квартира	11	1	28.2	27.5	1	балкон	2.4	0.7	
70	Квартира	11	1	53.7	52.4	2	лоджия	2.5	1.3	
149	Квартира	11	2	55.0	53.7	2	лоджия	2.5	1.3	242.8
150	Квартира	11	2	36.7	36.0	1	балкон	2.3	0.7	
151	Квартира	11	2	36.7	36.0	1	балкон	2.3	0.7	
152	Квартира	11	2	55.5	53.9	2	лоджия	3.2	1.6	183.9
240	Квартира	11	3	57.9	56.6	2	лоджия	2.5	1.3	189.9
241	Квартира	11	3	27.4	25.8	1	лоджия	3.1	1.6	
242	Квартира	11	3	25.7	25.0	1	балкон	2.2	0.7	
243	Квартира	11	3	39.2	37.8	1	лоджия	2.8	1.4	
244	Квартира	11	3	35.4	33.8	1	лоджия	3.2	1.6	
245	Квартира	11	3	45.5	43.9	1	лоджия	3.2	1.6	
246	Квартира	11	3	52.1	50.6	2	лоджия	3.0	1.5	
343	Квартира	11	4	58.3	57.2	2	лоджия	2.1	1.1	283.2
344	Квартира	11	4	39.6	38.8	1	балкон	2.8	0.8	
345	Квартира	11	4	40.1	38.8	1	лоджия	2.5	1.3	
346	Квартира	11	4	39.8	38.5	1	лоджия	2.5	1.3	
347	Квартира	11	4	39.6	38.8	1	балкон	2.6	0.8	
348	Квартира	11	4	59.4	58.1	2	лоджия	2.5	1.3	276.8
439	Квартира	11	5	58.3	57.2	2	лоджия	2.1	1.1	276.8
440	Квартира	11	5	39.6	38.8	1	балкон	2.8	0.8	
441	Квартира	11	5	40.1	38.8	1	лоджия	2.5	1.3	
442	Квартира	11	5	39.8	38.5	1	лоджия	2.5	1.3	
443	Квартира	11	5	39.6	38.8	1	балкон	2.8	0.8	
444	Квартира	11	5	59.2	58.1	2	лоджия	2.1	1.1	276.6
535	Квартира	11	6	58.5	57.2	2	лоджия	2.5	1.3	276.8
536	Квартира	11	6	39.6	38.8	1	балкон	2.6	0.8	
537	Квартира	11	6	40.1	38.8	1	лоджия	2.5	1.3	
538	Квартира	11	6	39.8	38.5	1	лоджия	2.5	1.3	
539	Квартира	11	6	39.6	38.8	1	балкон	2.8	0.8	
540	Квартира	11	6	59.2	58.1	2	лоджия	2.1	1.1	276.8
631	Квартира	11	7	51.3	50.5	2	балкон	2.6	0.8	282.0
632	Квартира	11	7	81.0	79.9	3	балкон	3.7	1.1	
633	Квартира	11	7	38.7	37.3	1	лоджия	2.8	1.4	
634	Квартира	11	7	25.7	25.0	1	балкон	2.2	0.7	
635	Квартира	11	7	27.4	25.8	1	лоджия	3.1	1.6	
636	Квартира	11	7	57.9	56.6	2	лоджия	2.5	1.3	
709	Квартира	11	8	55.0	53.7	2	лоджия	2.5	1.3	182.5
710	Квартира	11	8	36.7	36.0	1	балкон	2.3	0.7	
711	Квартира	11	8	36.7	36.0	1	балкон	2.3	0.7	
712	Квартира	11	8	54.1	52.6	2	лоджия	2.9	1.5	
800	Квартира	11	9	37.8	36.3	1	лоджия	3.0	1.5	182.5
801	Квартира	11	9	38.5	37.0	1	лоджия	3.0	1.5	
802	Квартира	11	9	28.3	27.5	1	балкон	2.6	0.8	
803	Квартира	11	9	28.2	27.5	1	балкон	2.3	0.7	
804	Квартира	11	9	28.2	27.5	1	балкон	2.3	0.7	
805	Квартира	11	9	28.3	27.5	1	балкон	2.6	0.8	
806	Квартира	11	9	53.7	52.4	2	лоджия	2.5	1.3	243.0
									2247.6	2188.4

Экспликация помещений общего пользования

Условный номер	Назначение	Этаж	Номер секции	Площадь
1	Помещения общего пользования, в том числе	11	1	54.2
1.1	Коридор			26.5
1.2	Лифтовой холл			8.9
1.3	Лестничная клетка			12.5
1.4	Переходный балкон			6.3
2	Помещения общего пользования, в том числе	11	2	41.8
2.1	Коридор			14.1
2.2	Лифтовой холл			8.9
2.3	Лестничная клетка			12.5
2.4	Переходный балкон			6.3
3	Помещения общего пользования, в том числе	11	3	59.3
3.1	Коридор			31.3
3.2	Лифтовой холл			8.6
3.3	Лестничная клетка			12.5
3.4	Переходный балкон			6.9
4	Помещения общего пользования, в том числе	11	4	55.2
4.1	Коридор			27.2
4.2	Лифтовой холл			8.6
4.3	Лестничная клетка			12.5
4.4	Переходный балкон			6.9
5	Помещения общего пользования, в том числе	11	5	55.3
5.1	Коридор			27.3
5.2	Лифтовой холл			8.6
5.3	Лестничная клетка			12.5
5.4	Переходный балкон			6.9
6	Помещения общего пользования, в том числе	11	6	55.3
6.1	Коридор			27.3
6.2	Лифтовой холл			8.6
6.3	Лестничная клетка			12.5
6.4	Переходный балкон			6.9
7	Помещения общего пользования, в том числе	11	7	51.9
7.1	Коридор			23.9
7.2	Лифтовой холл			8.6
7.3	Лестничная клетка			12.5
7.4	Переходный балкон			6.9
8	Помещения общего пользования, в том числе	11	8	41.9
8.1	Коридор			14.2
8.2	Лифтовой холл			8.9
8.3	Лестничная клетка			12.5
8.4	Переходный балкон			6.3
9	Помещения общего пользования, в том числе	11	9	54.3
9.1	Коридор			26.6
9.2	Лифтовой холл			8.9
9.3	Лестничная клетка			12.5
9.4	Переходный балкон			6.3
	Итого:			469.2

СОГЛАСОВАНО

Инв.№ подл. Подпись и дата Владелец

06-16-03-AP

Жилой дом серии И-155Мм по адресу:
Московская область, г. Звенигород, район Восточный, мкр.2,3 к.7
Корректировка

1	Зам	01-23	01-23	
Изм.	Кол.уч	№ док	Подп.	Дата
ГАП	Сильвестров			01-23
ГИП	Хмыз			01-23

Архитектурные решения

СТАДИЯ	ЛИСТ	ЛИСТОВ
П	14и	

План 11 этажа
М 1:200

ПРОЕКТ
СТРОИТЕЛЬСТВО

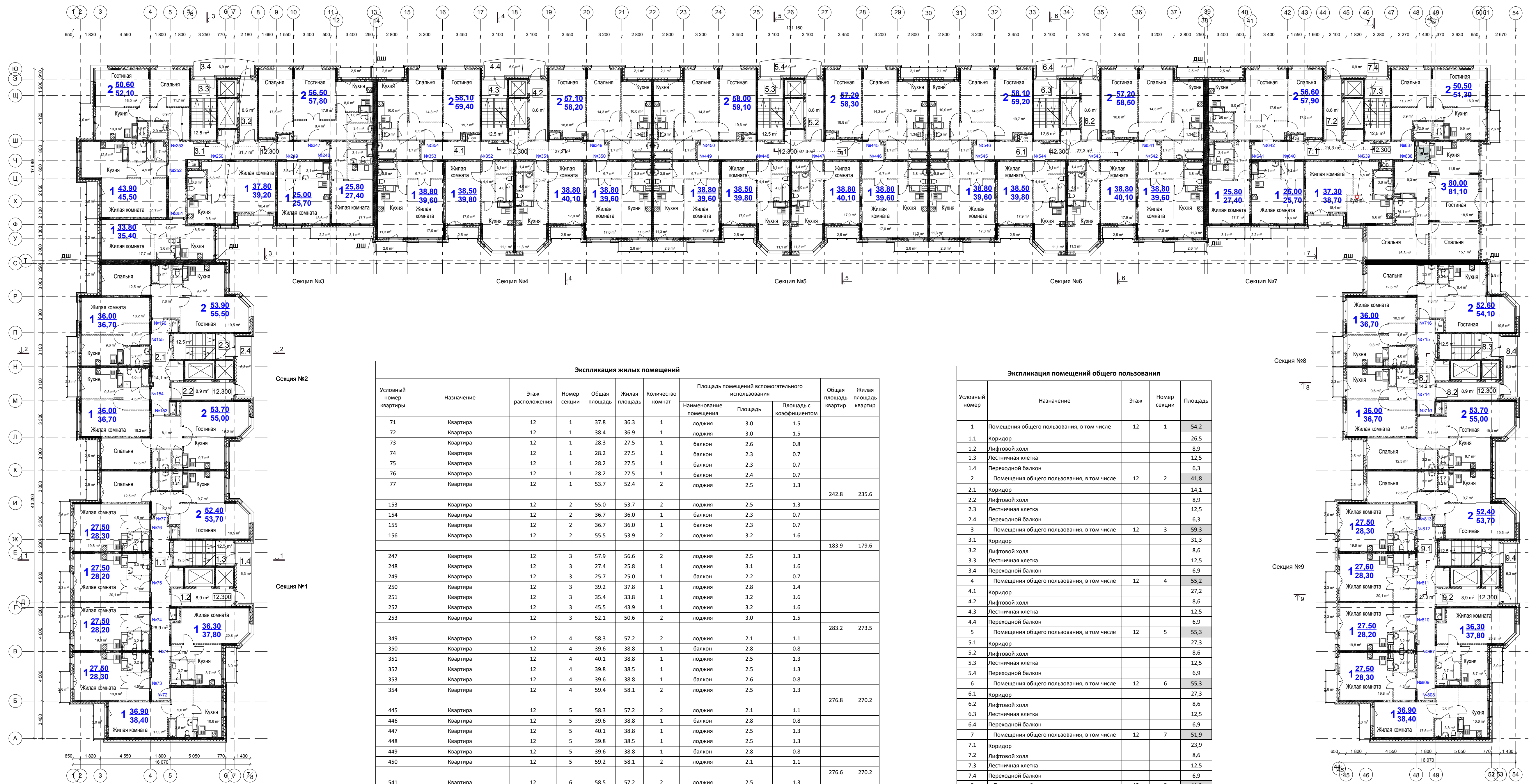

Экспликация жилых помещений

Условный номер квартиры	Назначение	Этаж расположения	Номер секции	Общая площадь	Жилая площадь	Количество комнат	Площадь помещений вспомогательного использования			Общая площадь квартир	Жилая площадь квартир
							Наименование помещения	Площадь	Площадь с коэффициентом		
71	Квартира	12	1	37.8	36.3	1	лоджия	3.0	1.5		
72	Квартира	12	1	38.4	36.9	1	лоджия	3.0	1.5		
73	Квартира	12	1	28.3	27.5	1	балкон	2.6	0.8		
74	Квартира	12	1	28.2	27.5	1	балкон	2.3	0.7		
75	Квартира	12	1	28.2	27.5	1	балкон	2.3	0.7		
76	Квартира	12	1	28.2	27.5	1	балкон	2.4	0.7		
77	Квартира	12	1	53.7	52.4	2	лоджия	2.5	1.3		
153	Квартира	12	2	55.0	53.7	2	лоджия	2.5	1.3		
154	Квартира	12	2	36.7	36.0	1	балкон	2.3	0.7		
155	Квартира	12	2	36.7	36.0	1	балкон	2.3	0.7		
156	Квартира	12	2	55.5	53.9	2	лоджия	3.2	1.6		
247	Квартира	12	3	57.9	56.6	2	лоджия	2.5	1.3		
248	Квартира	12	3	27.4	25.8	1	лоджия	3.1	1.6		
249	Квартира	12	3	25.7	25.0	1	балкон	2.2	0.7		
250	Квартира	12	3	39.2	37.8	1	лоджия	2.8	1.4		
251	Квартира	12	3	35.4	33.8	1	лоджия	3.2	1.6		
252	Квартира	12	3	45.5	43.9	1	лоджия	3.2	1.6		
253	Квартира	12	3	52.1	50.6	2	лоджия	3.0	1.5		
349	Квартира	12	4	58.3	57.2	2	лоджия	2.1	1.1		
350	Квартира	12	4	39.6	38.8	1	балкон	2.8	0.8		
351	Квартира	12	4	40.1	38.8	1	лоджия	2.5	1.3		
352	Квартира	12	4	39.8	38.5	1	лоджия	2.5	1.3		
353	Квартира	12	4	39.6	38.8	1	балкон	2.6	0.8		
354	Квартира	12	4	59.4	58.1	2	лоджия	2.5	1.3		
445	Квартира	12	5	58.3	57.2	2	лоджия	2.1	1.1		
446	Квартира	12	5	39.6	38.8	1	балкон	2.8	0.8		
447	Квартира	12	5	40.1	38.8	1	лоджия	2.5	1.3		
448	Квартира	12	5	39.8	38.5	1	лоджия	2.5	1.3		
449	Квартира	12	5	39.6	38.8	1	балкон	2.8	0.8		
450	Квартира	12	5	59.2	58.1	2	лоджия	2.1	1.1		
541	Квартира	12	6	58.5	57.2	2	лоджия	2.5	1.3		
542	Квартира	12	6	39.6	38.8	1	балкон	2.6	0.8		
543	Квартира	12	6	40.1	38.8	1	лоджия	2.5	1.3		
544	Квартира	12	6	39.8	38.5	1	лоджия	2.5	1.3		
545	Квартира	12	6	39.6	38.8	1	балкон	2.8	0.8		
546	Квартира	12	6	59.2	58.1	2	лоджия	2.1	1.1		
637	Квартира	12	7	51.3	50.5	2	балкон	2.6	0.8		
638	Квартира	12	7	81.0	79.9	3	балкон	3.7	1.1		
639	Квартира	12	7	38.7	37.3	1	лоджия	2.8	1.4		
640	Квартира	12	7	25.7	25.0	1	балкон	2.2	0.7		
641	Квартира	12	7	27.4	25.8	1	лоджия	3.1	1.6		
642	Квартира	12	7	57.9	56.6	2	лоджия	2.5	1.3		
713	Квартира	12	8	55.0	53.7	2	лоджия	2.5	1.3		
714	Квартира	12	8	36.7	36.0	1	балкон	2.3	0.7		
715	Квартира	12	8	36.7	36.0	1	балкон	2.3	0.7		
716	Квартира	12	8	54.1	52.6	2	лоджия	2.9	1.5		
807	Квартира	12	9	37.8	36.3	1	лоджия	3.0	1.5		
808	Квартира	12	9	38.5	37.0	1	лоджия	3.0	1.5		
809	Квартира	12	9	28.3	27.5	1	балкон	2.6	0.8		
810	Квартира	12	9	28.2	27.5	1	балкон	2.3	0.7		
811	Квартира	12	9	28.2	27.5	1	балкон	2.3	0.7		
812	Квартира	12	9	28.3	27.5	1	балкон	2.6	0.8		
813	Квартира	12	9	53.7	52.4	2	лоджия	2.5	1.3		
										243.0	235.7
										2247.6	2188.4

Экспликация помещений общего пользования

Условный номер	Назначение	Этаж	Номер секции	Площадь
1	Помещения общего пользования, в том числе	12	1	54.2
1.1	Коридор			26.5
1.2	Лифтовой холл			8.9
1.3	Лестничная клетка			12.5
1.4	Переходной балкон			6.3
2	Помещения общего пользования, в том числе	12	2	41.8
2.1	Коридор			14.1
2.2	Лифтовой холл			8.9
2.3	Лестничная клетка			12.5
2.4	Переходной балкон			6.3
3	Помещения общего пользования, в том числе	12	3	59.3
3.1	Коридор			31.3
3.2	Лифтовой холл			8.6
3.3	Лестничная клетка			12.5
3.4	Переходной балкон			6.9
4	Помещения общего пользования, в том числе	12	4	55.2
4.1	Коридор			27.2
4.2	Лифтовой холл			8.6
4.3	Лестничная клетка			12.5
4.4	Переходной балкон			6.9
5	Помещения общего пользования, в том числе	12	5	55.3
5.1	Коридор			27.3
5.2	Лифтовой холл			8.6
5.3	Лестничная клетка			12.5
5.4	Переходной балкон			6.9
6	Помещения общего пользования, в том числе	12	6	55.3
6.1	Коридор			27.3
6.2	Лифтовой холл			8.6
6.3	Лестничная клетка			12.5
6.4	Переходной балкон			6.9
7	Помещения общего пользования, в том числе	12	7	51.9
7.1	Коридор			23.9
7.2	Лифтовой холл			8.6
7.3	Лестничная клетка			12.5
7.4	Переходной балкон			6.9
8	Помещения общего пользования, в том числе	12	8	41.9
8.1	Коридор			14.2
8.2	Лифтовой холл			8.9
8.3	Лестничная клетка			12.5
8.4	Переходной балкон			6.3
9	Помещения общего пользования, в том числе	12	9	54.3
9.1	Коридор			26.6
9.2	Лифтовой холл			8.9
9.3	Лестничная клетка			12.5
9.4	Переходной балкон			6.3
	Итого:			469.2

СОГЛАСОВАНО

Инв.№ подл. Подпись и дата Владелец

06-16-03-AP

Жилой дом серии И-155Мм по адресу: Московская область, г. Звенигород, район Восточный, мкр.2,3 к.7
Корректировка

Изм.	Кол.уч.	Зам.	№ док.	Подп.	Дата
1		Зам	01-23		01.23
ГАП		Сильвестров			01.23
ГИП		Хмыз			01.23
Архитектор		Банцурладзе			01.23

Архитектурные решения

СТАДИЯ ЛИСТ ЛИСТОВ
П 15и

План 12 этажа
М 1:200



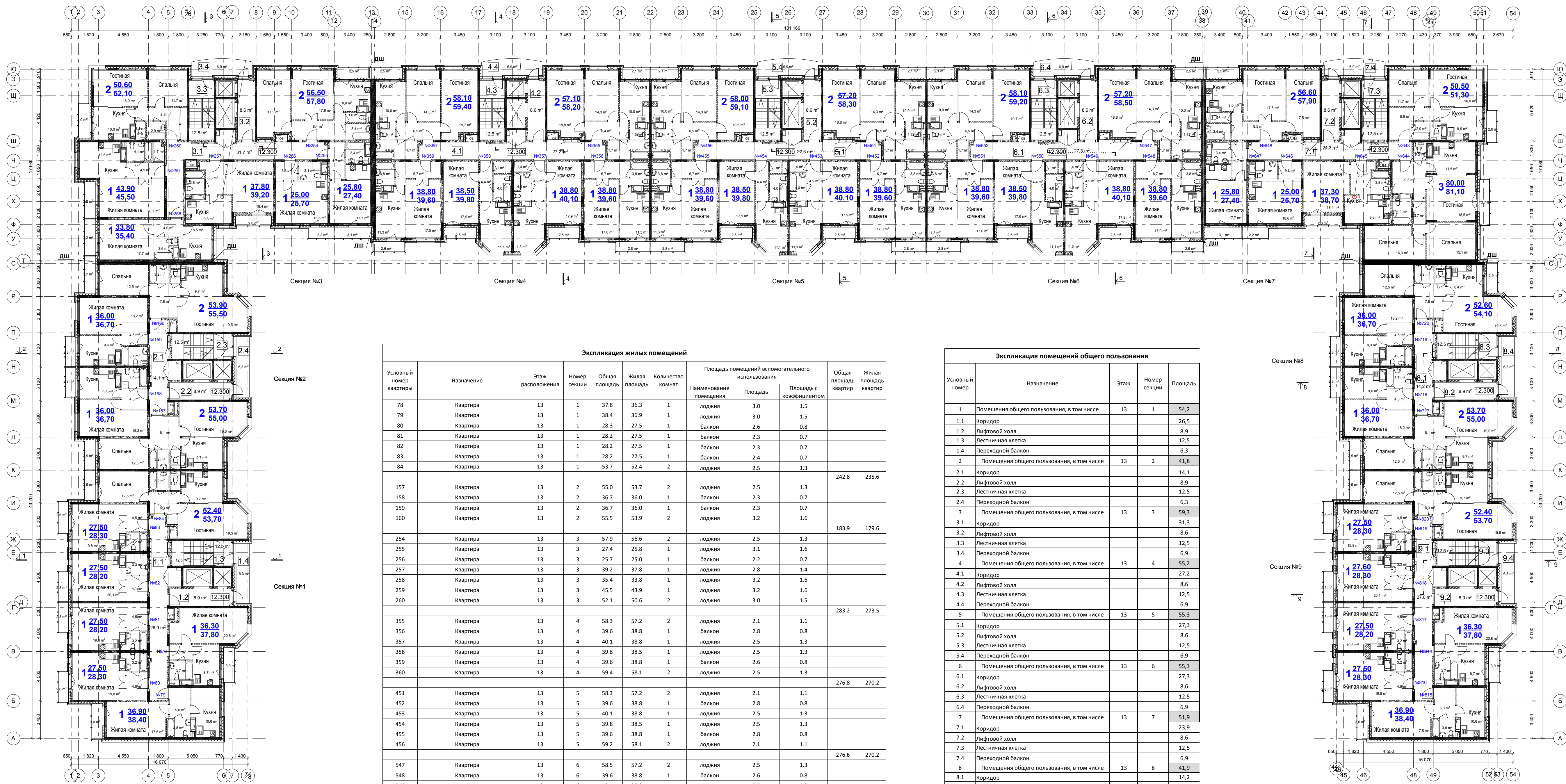

Экспликация жилых помещений

Условный номер квартиры	Назначение	Этаж расположения	Номер секции	Общая площадь	Жилая площадь	Количество комнат	Площадь помещений вспомогательного использования		Общая площадь квартир	Жилая площадь квартир	
							Наименование помещения	Площадь			Площадь с коэффициентом
78	Квартира	13	1	37,8	36,3	1	лоджия	3,0	1,5		
79	Квартира	13	1	38,4	36,9	1	лоджия	3,0	1,5		
80	Квартира	13	1	28,3	27,5	1	балкон	2,6	0,8		
81	Квартира	13	1	28,2	27,5	1	балкон	2,3	0,7		
82	Квартира	13	1	28,2	27,5	1	балкон	2,3	0,7		
83	Квартира	13	1	28,2	27,5	1	балкон	2,4	0,7		
84	Квартира	13	1	53,7	52,4	2	лоджия	2,5	1,3		
157	Квартира	13	2	55,0	53,7	2	лоджия	2,5	1,3		
158	Квартира	13	2	36,7	36,0	1	балкон	2,3	0,7		
159	Квартира	13	2	36,7	36,0	1	балкон	2,3	0,7		
160	Квартира	13	2	55,5	53,9	2	лоджия	3,2	1,6		
254	Квартира	13	3	57,9	56,6	2	лоджия	2,5	1,3		
255	Квартира	13	3	27,4	25,8	1	лоджия	3,1	1,6		
256	Квартира	13	3	25,7	25,0	1	балкон	2,2	0,7		
257	Квартира	13	3	39,2	37,8	1	лоджия	2,8	1,4		
258	Квартира	13	3	35,4	33,8	1	лоджия	3,2	1,6		
259	Квартира	13	3	45,5	43,9	1	лоджия	3,2	1,6		
260	Квартира	13	3	52,1	50,6	2	лоджия	3,0	1,5		
355	Квартира	13	4	58,3	57,2	2	лоджия	2,1	1,1		
356	Квартира	13	4	39,6	38,8	1	балкон	2,8	0,8		
357	Квартира	13	4	40,1	38,8	1	лоджия	2,5	1,3		
358	Квартира	13	4	39,8	38,5	1	лоджия	2,5	1,3		
359	Квартира	13	4	39,6	38,8	1	балкон	2,6	0,8		
360	Квартира	13	4	59,4	58,1	2	лоджия	2,5	1,3		
451	Квартира	13	5	58,3	57,2	2	лоджия	2,1	1,1		
452	Квартира	13	5	39,6	38,8	1	балкон	2,8	0,8		
453	Квартира	13	5	40,1	38,8	1	лоджия	2,5	1,3		
454	Квартира	13	5	39,8	38,5	1	лоджия	2,5	1,3		
455	Квартира	13	5	39,6	38,8	1	балкон	2,8	0,8		
456	Квартира	13	5	59,2	58,1	2	лоджия	2,1	1,1		
547	Квартира	13	6	58,5	57,2	2	лоджия	2,5	1,3		
548	Квартира	13	6	39,6	38,8	1	балкон	2,6	0,8		
549	Квартира	13	6	40,1	38,8	1	лоджия	2,5	1,3		
550	Квартира	13	6	39,8	38,5	1	лоджия	2,5	1,3		
551	Квартира	13	6	39,6	38,8	1	балкон	2,8	0,8		
552	Квартира	13	6	59,2	58,1	2	лоджия	2,1	1,1		
643	Квартира	13	7	51,3	50,5	2	балкон	2,6	0,8		
644	Квартира	13	7	81,0	79,9	3	балкон	3,7	1,1		
645	Квартира	13	7	38,7	37,3	1	лоджия	2,8	1,4		
646	Квартира	13	7	25,7	25,0	1	балкон	2,2	0,7		
647	Квартира	13	7	27,4	25,8	1	лоджия	3,1	1,6		
648	Квартира	13	7	57,9	56,6	2	лоджия	2,5	1,3		
717	Квартира	13	8	55,0	53,7	2	лоджия	2,5	1,3		
718	Квартира	13	8	36,7	36,0	1	балкон	2,3	0,7		
719	Квартира	13	8	36,7	36,0	1	балкон	2,3	0,7		
720	Квартира	13	8	54,1	52,6	2	лоджия	2,9	1,5		
814	Квартира	13	9	37,8	36,3	1	лоджия	3,0	1,5		
815	Квартира	13	9	38,5	37,0	1	лоджия	3,0	1,5		
816	Квартира	13	9	28,3	27,5	1	балкон	2,6	0,8		
817	Квартира	13	9	28,2	27,5	1	балкон	2,3	0,7		
818	Квартира	13	9	28,2	27,5	1	балкон	2,3	0,7		
819	Квартира	13	9	28,3	27,5	1	балкон	2,6	0,8		
820	Квартира	13	9	53,7	52,4	2	лоджия	2,5	1,3		
										243,0	235,7
										2247,6	2188,4

Экспликация помещений общего пользования

Условный номер	Назначение	Этаж	Номер секции	Площадь
1	Помещения общего пользования, в том числе	13	1	54,2
1.1	Коридор			26,5
1.2	Лифтовой холл			8,9
1.3	Лестничная клетка			12,5
1.4	Переходной балкон			6,3
2	Помещения общего пользования, в том числе	13	2	41,8
2.1	Коридор			14,1
2.2	Лифтовой холл			8,9
2.3	Лестничная клетка			12,5
2.4	Переходной балкон			6,3
3	Помещения общего пользования, в том числе	13	3	59,3
3.1	Коридор			31,3
3.2	Лифтовой холл			8,6
3.3	Лестничная клетка			12,5
3.4	Переходной балкон			6,9
4	Помещения общего пользования, в том числе	13	4	55,2
4.1	Коридор			27,2
4.2	Лифтовой холл			8,6
4.3	Лестничная клетка			12,5
4.4	Переходной балкон			6,9
5	Помещения общего пользования, в том числе	13	5	55,3
5.1	Коридор			27,3
5.2	Лифтовой холл			8,6
5.3	Лестничная клетка			12,5
5.4	Переходной балкон			6,9
6	Помещения общего пользования, в том числе	13	6	55,3
6.1	Коридор			27,3
6.2	Лифтовой холл			8,6
6.3	Лестничная клетка			12,5
6.4	Переходной балкон			6,9
7	Помещения общего пользования, в том числе	13	7	51,9
7.1	Коридор			23,9
7.2	Лифтовой холл			8,6
7.3	Лестничная клетка			12,5
7.4	Переходной балкон			6,9
8	Помещения общего пользования, в том числе	13	8	41,9
8.1	Коридор			14,2
8.2	Лифтовой холл			8,9
8.3	Лестничная клетка			12,5
8.4	Переходной балкон			6,3
9	Помещения общего пользования, в том числе	13	9	54,3
9.1	Коридор			26,6
9.2	Лифтовой холл			8,9
9.3	Лестничная клетка			12,5
9.4	Переходной балкон			6,3
	Итого:			469,2

СОГЛАСОВАНО

Инв.№ подл. Подпись и дата Владелец

06-16-03-AP

Жилой дом серии И-155Мм по адресу:
Московская область, г. Звенигород, район Восточный, мкр.2,3 к.7
Корректировка

Изм.	Коп.уч.	Лист	№ док.	Подп.	Дата
ГАП		Сильвестров			01.23
ГИП		Хмыз			01.23

Архитектурные решения

СТАДИЯ	ЛИСТ	ЛИСТОВ
П	16и	

План 13 этажа
М 1:200

Архитектор Бандрядадзе 01.23

ПРОЕКТ
СТРОИТЕЛЬСТВО

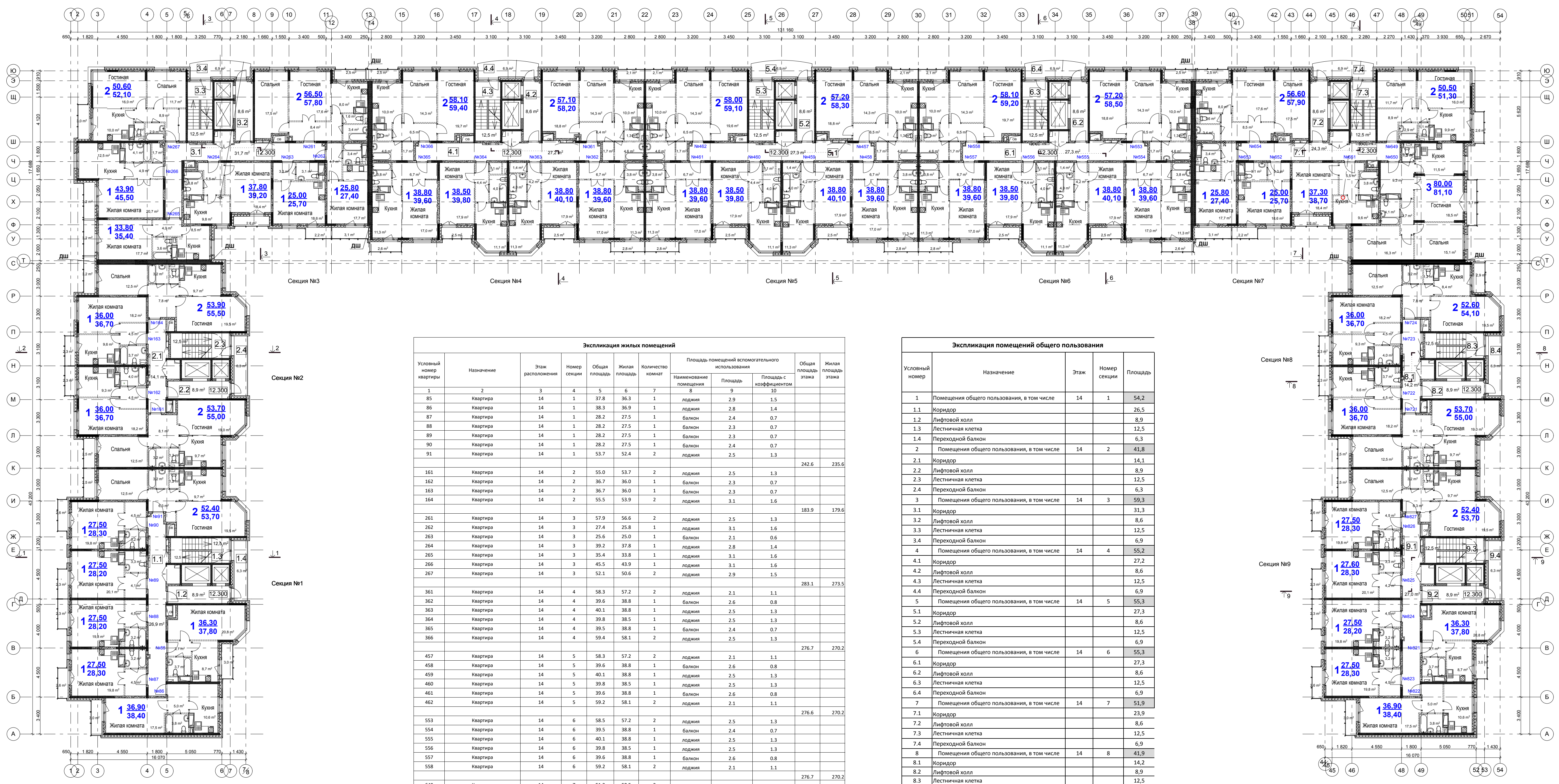

Экспликация жилых помещений

Условный номер квартиры	Назначение	Этаж	Расположение	Номер секции	Общая площадь	Жилая площадь	Количество комнат	Площадь помещений вспомогательного использования		Общая площадь этажа	Жилая площадь этажа	
								Наименование помещения	Площадь			
1	Квартира	14	1	37.8	36.3	1	лоджия	2.9	1.5	242.6	235.6	
85	Квартира	14	1	37.8	36.3	1	лоджия	2.9	1.5			
86	Квартира	14	1	38.3	36.9	1	лоджия	2.8	1.4			
87	Квартира	14	1	28.2	27.5	1	балкон	2.4	0.7			
88	Квартира	14	1	28.2	27.5	1	балкон	2.3	0.7			
89	Квартира	14	1	28.2	27.5	1	балкон	2.3	0.7			
90	Квартира	14	1	28.2	27.5	1	балкон	2.4	0.7			
91	Квартира	14	1	53.7	52.4	2	лоджия	2.5	1.3			
161	Квартира	14	2	55.0	53.7	2	лоджия	2.5	1.3	242.6	235.6	
162	Квартира	14	2	36.7	36.0	1	балкон	2.3	0.7			
163	Квартира	14	2	36.7	36.0	1	балкон	2.3	0.7			
164	Квартира	14	2	55.5	53.9	2	лоджия	3.1	1.6			
261	Квартира	14	3	57.9	56.6	2	лоджия	2.5	1.3	183.9	179.6	
262	Квартира	14	3	27.4	25.8	1	лоджия	3.1	1.6			
263	Квартира	14	3	25.6	25.0	1	балкон	2.1	0.6			
264	Квартира	14	3	39.2	37.8	1	лоджия	2.8	1.4			
265	Квартира	14	3	35.4	33.8	1	лоджия	3.1	1.6			
266	Квартира	14	3	45.5	43.9	1	лоджия	3.1	1.6			
267	Квартира	14	3	52.1	50.6	2	лоджия	2.9	1.5			
361	Квартира	14	4	58.3	57.2	2	лоджия	2.1	1.1	283.1	273.5	
362	Квартира	14	4	39.6	38.8	1	балкон	2.6	0.8			
363	Квартира	14	4	40.1	38.8	1	лоджия	2.5	1.3			
364	Квартира	14	4	39.8	38.5	1	лоджия	2.5	1.3			
365	Квартира	14	4	39.5	38.8	1	балкон	2.4	0.7			
366	Квартира	14	4	59.4	58.1	2	лоджия	2.5	1.3			
457	Квартира	14	5	58.3	57.2	2	лоджия	2.1	1.1	276.7	270.2	
458	Квартира	14	5	39.6	38.8	1	балкон	2.6	0.8			
459	Квартира	14	5	40.1	38.8	1	лоджия	2.5	1.3			
460	Квартира	14	5	39.8	38.5	1	лоджия	2.5	1.3			
461	Квартира	14	5	39.6	38.8	1	балкон	2.6	0.8			
462	Квартира	14	5	59.2	58.1	2	лоджия	2.1	1.1	276.6	270.2	
553	Квартира	14	6	58.5	57.2	2	лоджия	2.5	1.3			
554	Квартира	14	6	39.5	38.8	1	балкон	2.4	0.7			
555	Квартира	14	6	40.1	38.8	1	лоджия	2.5	1.3			
556	Квартира	14	6	39.8	38.5	1	лоджия	2.5	1.3			
557	Квартира	14	6	39.6	38.8	1	балкон	2.6	0.8			
558	Квартира	14	6	59.2	58.1	2	лоджия	2.1	1.1	276.7	270.2	
649	Квартира	14	7	51.2	50.5	2	балкон	2.4	0.7			
650	Квартира	14	7	81.0	79.9	3	балкон	3.5	1.1			
651	Квартира	14	7	38.7	37.3	1	лоджия	2.8	1.4			
652	Квартира	14	7	25.6	25.0	1	балкон	2.1	0.6			
653	Квартира	14	7	27.4	25.8	1	лоджия	3.1	1.6			
654	Квартира	14	7	57.9	56.7	2	лоджия	2.4	1.2			
721	Квартира	14	8	55.0	53.7	2	лоджия	2.5	1.3	381.8	375.3	
722	Квартира	14	8	36.7	36.0	1	балкон	2.3	0.7			
723	Квартира	14	8	36.7	36.0	1	балкон	2.3	0.7			
724	Квартира	14	8	54.0	52.6	2	лоджия	2.7	1.4			
821	Квартира	14	9	37.8	36.3	1	лоджия	2.9	1.5			
822	Квартира	14	9	38.4	37.0	1	лоджия	2.8	1.4			
823	Квартира	14	9	28.2	27.5	1	балкон	2.4	0.7			
824	Квартира	14	9	28.2	27.5	1	балкон	2.3	0.7			
825	Квартира	14	9	28.2	27.5	1	балкон	2.3	0.7			
826	Квартира	14	9	28.2	27.5	1	балкон	2.4	0.7			
827	Квартира	14	9	53.7	52.4	2	лоджия	2.5	1.3	342.7	335.7	
Итого:											2246.5	2188.5

Экспликация помещений общего пользования

Условный номер	Назначение	Этаж	Номер секции	Площадь
1	Помещения общего пользования, в том числе	14	1	54,2
1.1	Коридор			26,5
1.2	Лифтовой холл			8,9
1.3	Лестничная клетка			12,5
1.4	Переходной балкон			6,3
2	Помещения общего пользования, в том числе	14	2	41,8
2.1	Коридор			14,1
2.2	Лифтовой холл			8,9
2.3	Лестничная клетка			12,5
2.4	Переходной балкон			6,3
3	Помещения общего пользования, в том числе	14	3	59,3
3.1	Коридор			31,3
3.2	Лифтовой холл			8,6
3.3	Лестничная клетка			12,5
3.4	Переходной балкон			6,9
4	Помещения общего пользования, в том числе	14	4	55,2
4.1	Коридор			27,2
4.2	Лифтовой холл			8,6
4.3	Лестничная клетка			12,5
4.4	Переходной балкон			6,9
5	Помещения общего пользования, в том числе	14	5	55,3
5.1	Коридор			27,3
5.2	Лифтовой холл			8,6
5.3	Лестничная клетка			12,5
5.4	Переходной балкон			6,9
6	Помещения общего пользования, в том числе	14	6	55,3
6.1	Коридор			27,3
6.2	Лифтовой холл			8,6
6.3	Лестничная клетка			12,5
6.4	Переходной балкон			6,9
7	Помещения общего пользования, в том числе	14	7	51,9
7.1	Коридор			23,9
7.2	Лифтовой холл			8,6
7.3	Лестничная клетка			12,5
7.4	Переходной балкон			6,9
8	Помещения общего пользования, в том числе	14	8	41,9
8.1	Коридор			14,2
8.2	Лифтовой холл			8,9
8.3	Лестничная клетка			12,5
8.4	Переходной балкон			6,3
9	Помещения общего пользования, в том числе	14	9	54,3
9.1	Коридор			26,6
9.2	Лифтовой холл			8,9
9.3	Лестничная клетка			12,5
9.4	Переходной балкон			6,3
Итого:				469,2

СОГЛАСОВАНО

Инв.№ подл. Подпись и дата Владелец

06-16-03-AP

Жилой дом серии И-155Мм по адресу:
Московская область, г. Звенигород, район Восточный, мкр.2,3 к.7
Корректировка

Изм.	Кол.уч.	Зам.	01-23	01-23	Архитектурные решения	СТАДИЯ	ЛИСТ	ЛИСТОВ
ГАП		Сильвестров		01-23		П	17и	
ГИП		Хмыз		01-23				
Архитектор		Бандыладе		01-23				

План 14 этажа
М 1:200

ПРОЕКТ
СТРОИТЕЛЬСТВО

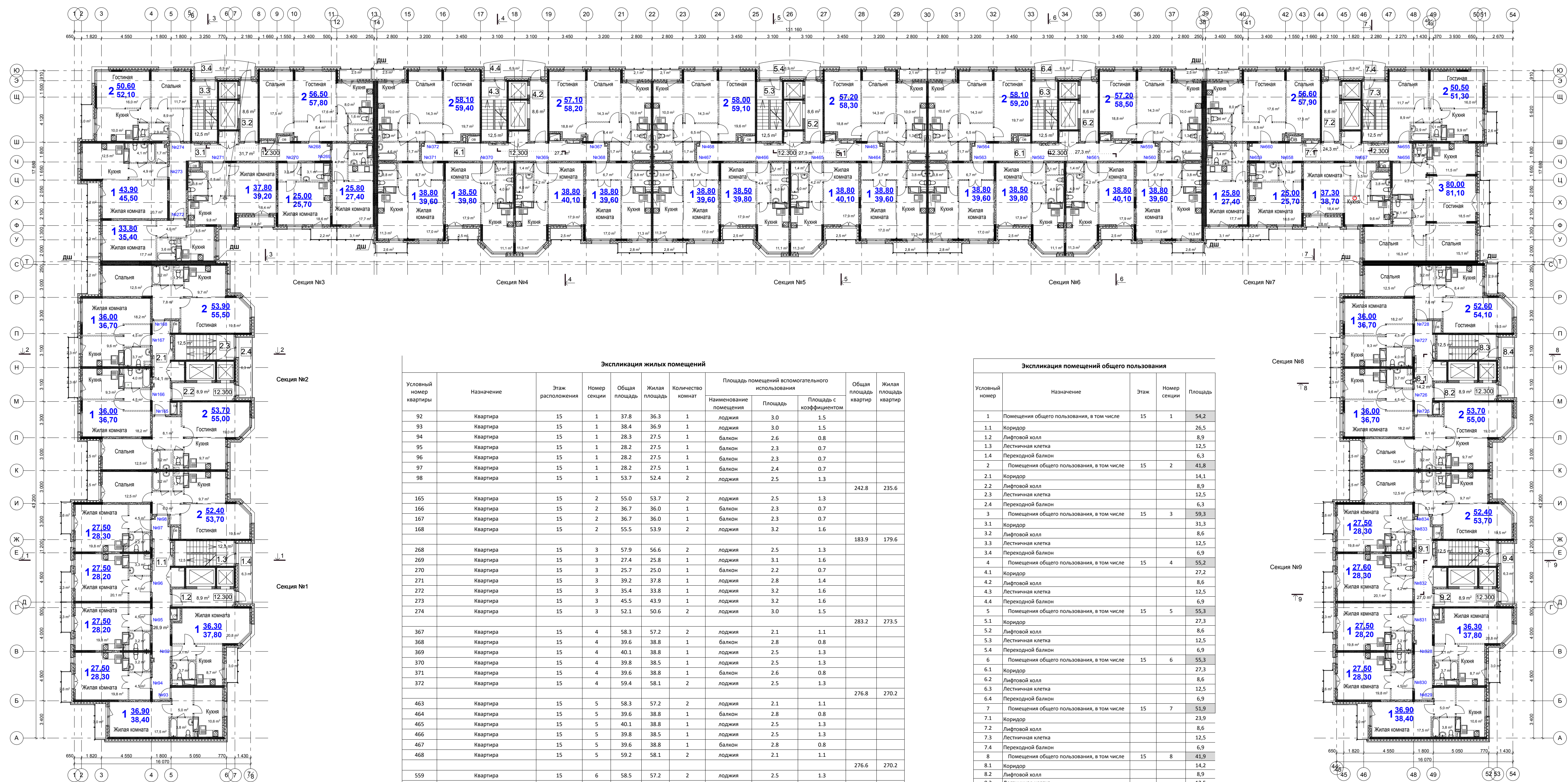

Экспликация жилых помещений

Условный номер квартиры	Назначение	Этаж	Расположения	Номер секции	Общая площадь	Жилая площадь	Количество комнат	Площадь помещений вспомогательного использования		Общая площадь квартир	Жилая площадь квартир
								Наименование помещения	Площадь		
92	Квартира	15	1	37.8	36.3	1	лоджия	3.0	1.5		
93	Квартира	15	1	38.4	36.9	1	лоджия	3.0	1.5		
94	Квартира	15	1	28.3	27.5	1	балкон	2.6	0.8		
95	Квартира	15	1	28.2	27.5	1	балкон	2.3	0.7		
96	Квартира	15	1	28.2	27.5	1	балкон	2.3	0.7		
97	Квартира	15	1	28.2	27.5	1	балкон	2.4	0.7		
98	Квартира	15	1	53.7	52.4	2	лоджия	2.5	1.3	242.8	235.6
165	Квартира	15	2	55.0	53.7	2	лоджия	2.5	1.3		
166	Квартира	15	2	36.7	36.0	1	балкон	2.3	0.7		
167	Квартира	15	2	36.7	36.0	1	балкон	2.3	0.7		
168	Квартира	15	2	55.5	53.9	2	лоджия	3.2	1.6	183.9	179.6
268	Квартира	15	3	57.9	56.6	2	лоджия	2.5	1.3		
269	Квартира	15	3	27.4	25.8	1	лоджия	3.1	1.6		
270	Квартира	15	3	25.7	25.0	1	балкон	2.2	0.7		
271	Квартира	15	3	39.2	37.8	1	лоджия	2.8	1.4		
272	Квартира	15	3	35.4	33.8	1	лоджия	3.2	1.6		
273	Квартира	15	3	45.5	43.9	1	лоджия	3.2	1.6		
274	Квартира	15	3	52.1	50.6	2	лоджия	3.0	1.5	283.2	273.5
367	Квартира	15	4	58.3	57.2	2	лоджия	2.1	1.1		
368	Квартира	15	4	39.6	38.8	1	балкон	2.8	0.8		
369	Квартира	15	4	40.1	38.8	1	лоджия	2.5	1.3		
370	Квартира	15	4	39.8	38.5	1	лоджия	2.5	1.3		
371	Квартира	15	4	39.6	38.8	1	балкон	2.6	0.8		
372	Квартира	15	4	59.4	58.1	2	лоджия	2.5	1.3	276.8	270.2
463	Квартира	15	5	58.3	57.2	2	лоджия	2.1	1.1		
464	Квартира	15	5	39.6	38.8	1	балкон	2.8	0.8		
465	Квартира	15	5	40.1	38.8	1	лоджия	2.5	1.3		
466	Квартира	15	5	39.8	38.5	1	лоджия	2.5	1.3		
467	Квартира	15	5	39.6	38.8	1	балкон	2.8	0.8		
468	Квартира	15	5	59.2	58.1	2	лоджия	2.1	1.1	276.6	270.2
559	Квартира	15	6	58.5	57.2	2	лоджия	2.5	1.3		
560	Квартира	15	6	39.6	38.8	1	балкон	2.6	0.8		
561	Квартира	15	6	40.1	38.8	1	лоджия	2.5	1.3		
562	Квартира	15	6	39.8	38.5	1	лоджия	2.5	1.3		
563	Квартира	15	6	39.6	38.8	1	балкон	2.8	0.8		
564	Квартира	15	6	59.2	58.1	2	лоджия	2.1	1.1	276.8	270.2
655	Квартира	15	7	51.3	50.5	2	балкон	2.6	0.8		
656	Квартира	15	7	81.0	79.9	3	балкон	3.7	1.1		
657	Квартира	15	7	38.7	37.3	1	лоджия	2.8	1.4		
658	Квартира	15	7	25.7	25.0	1	балкон	2.2	0.7		
659	Квартира	15	7	27.4	25.8	1	лоджия	3.1	1.6		
660	Квартира	15	7	57.9	56.6	2	лоджия	2.5	1.3	282.0	275.1
725	Квартира	15	8	55.0	53.7	2	лоджия	2.5	1.3		
726	Квартира	15	8	36.7	36.0	1	балкон	2.3	0.7		
727	Квартира	15	8	36.7	36.0	1	балкон	2.3	0.7		
728	Квартира	15	8	54.1	52.6	2	лоджия	2.9	1.5	182.5	178.3
828	Квартира	15	9	37.8	36.3	1	лоджия	3.0	1.5		
829	Квартира	15	9	38.5	37.0	1	лоджия	3.0	1.5		
830	Квартира	15	9	28.3	27.5	1	балкон	2.6	0.8		
831	Квартира	15	9	28.2	27.5	1	балкон	2.3	0.7		
832	Квартира	15	9	28.2	27.5	1	балкон	2.3	0.7		
833	Квартира	15	9	28.3	27.5	1	балкон	2.6	0.8		
834	Квартира	15	9	53.7	52.4	2	лоджия	2.5	1.3	243.0	235.7
										2247.6	2188.4

Экспликация помещений общего пользования

Условный номер	Назначение	Этаж	Номер секции	Площадь
1	Помещения общего пользования, в том числе	15	1	54.2
1.1	Коридор			26.5
1.2	Лифтовой холл			8.9
1.3	Лестничная клетка			12.5
1.4	Переходной балкон			6.3
2	Помещения общего пользования, в том числе	15	2	41.8
2.1	Коридор			14.1
2.2	Лифтовой холл			8.9
2.3	Лестничная клетка			12.5
2.4	Переходной балкон			6.3
3	Помещения общего пользования, в том числе	15	3	59.3
3.1	Коридор			31.3
3.2	Лифтовой холл			8.6
3.3	Лестничная клетка			12.5
3.4	Переходной балкон			6.9
4	Помещения общего пользования, в том числе	15	4	55.2
4.1	Коридор			27.2
4.2	Лифтовой холл			8.6
4.3	Лестничная клетка			12.5
4.4	Переходной балкон			6.9
5	Помещения общего пользования, в том числе	15	5	55.3
5.1	Коридор			27.3
5.2	Лифтовой холл			8.6
5.3	Лестничная клетка			12.5
5.4	Переходной балкон			6.9
6	Помещения общего пользования, в том числе	15	6	55.3
6.1	Коридор			27.3
6.2	Лифтовой холл			8.6
6.3	Лестничная клетка			12.5
6.4	Переходной балкон			6.9
7	Помещения общего пользования, в том числе	15	7	51.9
7.1	Коридор			23.9
7.2	Лифтовой холл			8.6
7.3	Лестничная клетка			12.5
7.4	Переходной балкон			6.9
8	Помещения общего пользования, в том числе	15	8	41.9
8.1	Коридор			14.2
8.2	Лифтовой холл			8.9
8.3	Лестничная клетка			12.5
8.4	Переходной балкон			6.3
9	Помещения общего пользования, в том числе	15	9	54.3
9.1	Коридор			26.6
9.2	Лифтовой холл			8.9
9.3	Лестничная клетка			12.5
9.4	Переходной балкон			6.3
	Итого:			469.2

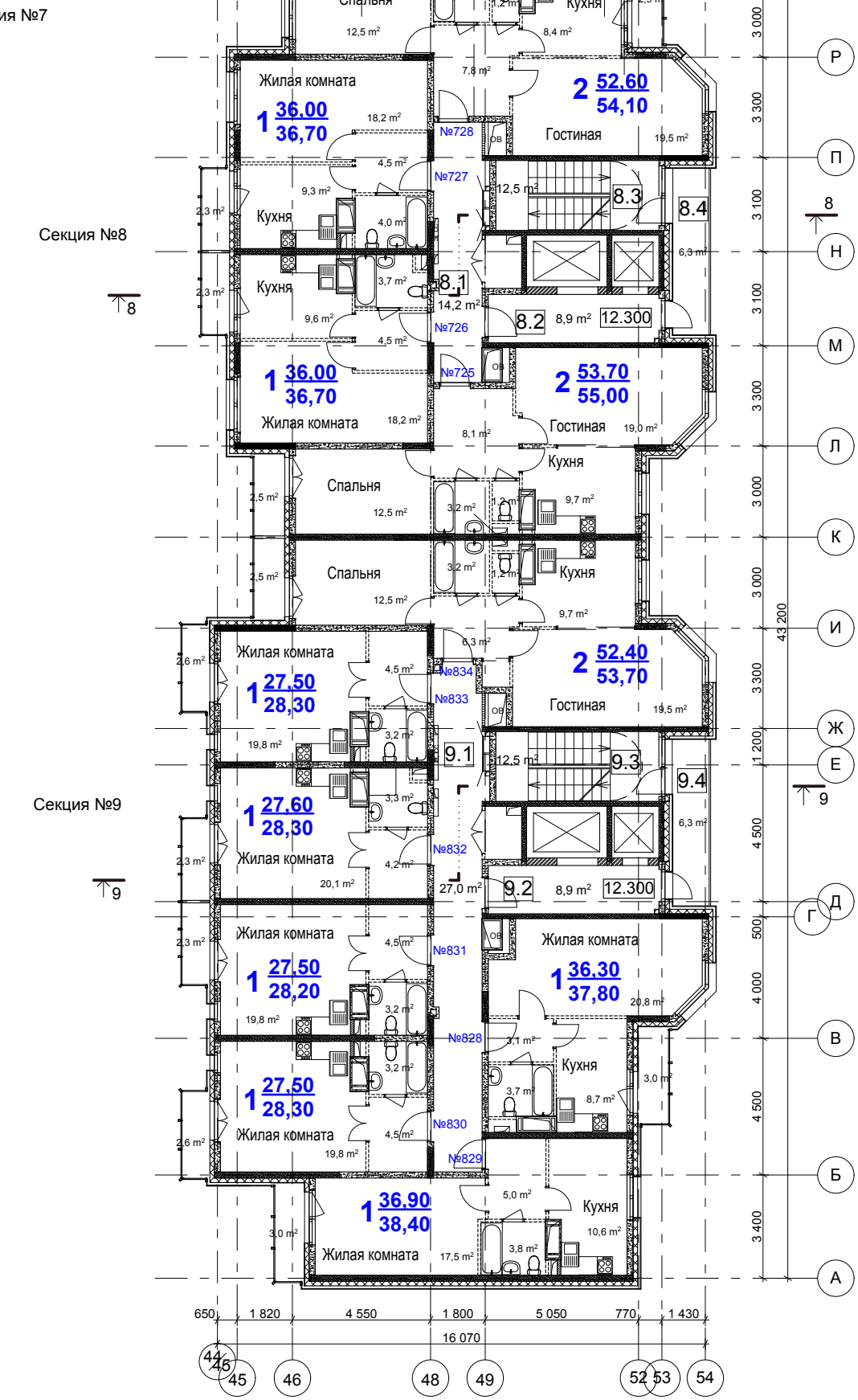

СОГЛАСОВАНО

Инв.№ подл. Подпись и дата Взам.инв.№

06-16-03-AP

Жилой дом серии И-155Мм по адресу:
Московская область, г. Звенигород, район Восточный, мкр.2,3 к.7
Корректировка

1	Зам	01-23	01-23	Архитектурные решения	СТАДИЯ	ЛИСТ	ЛИСТОВ
Изм.	Коп.уч	№ док	Подп.				
ГАП	Сильвестров		01-23				
	ГИП	Хмыз		01-23		18и	
Архитектор	Банцурпадзе		01-23				

План 15 этажа
М 1:200

ПРОЕКТ
СТРОИТЕЛЬСТВО

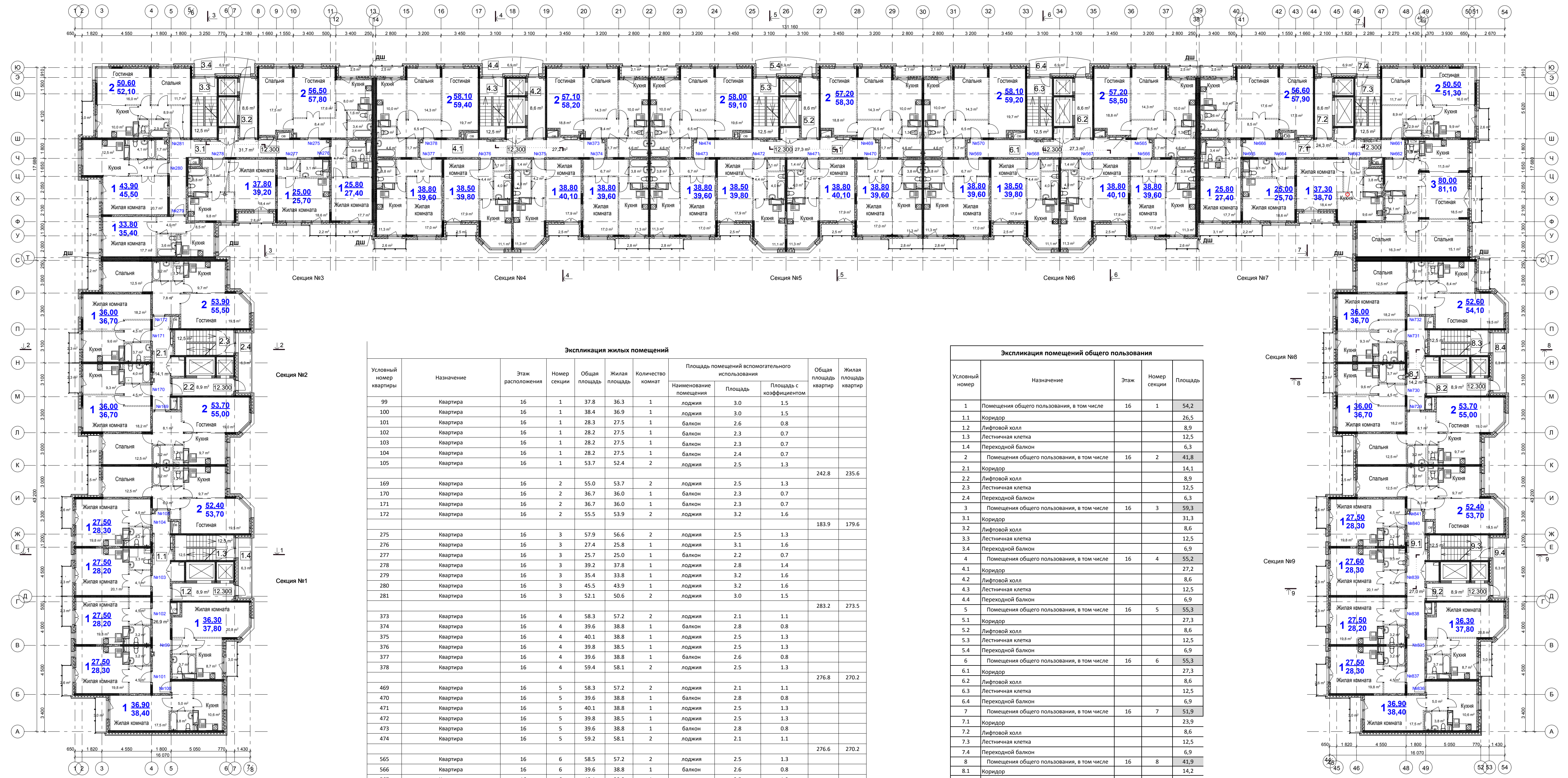

Экспликация жилых помещений

Условный номер квартиры	Назначение	Этаж расположения	Номер секции	Общая площадь	Жилая площадь	Количество комнат	Площадь помещений вспомогательного использования		Общая площадь квартир	Жилая площадь квартир
							Наименование помещения	Площадь с коэффициентом		
99	Квартира	16	1	37.8	36.3	1	лоджия	3.0	1.5	
100	Квартира	16	1	38.4	36.9	1	лоджия	3.0	1.5	
101	Квартира	16	1	28.3	27.5	1	балкон	2.6	0.8	
102	Квартира	16	1	28.2	27.5	1	балкон	2.3	0.7	
103	Квартира	16	1	28.2	27.5	1	балкон	2.3	0.7	
104	Квартира	16	1	28.2	27.5	1	балкон	2.4	0.7	
105	Квартира	16	1	53.7	52.4	2	лоджия	2.5	1.3	242.8
169	Квартира	16	2	55.0	53.7	2	лоджия	2.5	1.3	235.6
170	Квартира	16	2	36.7	36.0	1	балкон	2.3	0.7	
171	Квартира	16	2	36.7	36.0	1	балкон	2.3	0.7	
172	Квартира	16	2	55.5	53.9	2	лоджия	3.2	1.6	183.9
275	Квартира	16	3	57.9	56.6	2	лоджия	2.5	1.3	179.6
276	Квартира	16	3	27.4	25.8	1	лоджия	3.1	1.6	
277	Квартира	16	3	25.7	25.0	1	балкон	2.2	0.7	
278	Квартира	16	3	39.2	37.8	1	лоджия	2.8	1.4	
279	Квартира	16	3	35.4	33.8	1	лоджия	3.2	1.6	
280	Квартира	16	3	45.5	43.9	1	лоджия	3.2	1.6	
281	Квартира	16	3	52.1	50.6	2	лоджия	3.0	1.5	283.2
373	Квартира	16	4	58.3	57.2	2	лоджия	2.1	1.1	273.5
374	Квартира	16	4	39.6	38.8	1	балкон	2.8	0.8	
375	Квартира	16	4	40.1	38.8	1	лоджия	2.5	1.3	
376	Квартира	16	4	39.8	38.5	1	лоджия	2.5	1.3	
377	Квартира	16	4	39.6	38.8	1	балкон	2.6	0.8	
378	Квартира	16	4	59.4	58.1	2	лоджия	2.5	1.3	276.8
469	Квартира	16	5	58.3	57.2	2	лоджия	2.1	1.1	270.2
470	Квартира	16	5	39.6	38.8	1	балкон	2.8	0.8	
471	Квартира	16	5	40.1	38.8	1	лоджия	2.5	1.3	
472	Квартира	16	5	39.8	38.5	1	лоджия	2.5	1.3	
473	Квартира	16	5	39.6	38.8	1	балкон	2.8	0.8	
474	Квартира	16	5	59.2	58.1	2	лоджия	2.1	1.1	276.6
565	Квартира	16	6	58.5	57.2	2	лоджия	2.5	1.3	270.2
566	Квартира	16	6	39.6	38.8	1	балкон	2.6	0.8	
567	Квартира	16	6	40.1	38.8	1	лоджия	2.5	1.3	
568	Квартира	16	6	39.8	38.5	1	лоджия	2.5	1.3	
569	Квартира	16	6	39.6	38.8	1	балкон	2.8	0.8	
570	Квартира	16	6	59.2	58.1	2	лоджия	2.1	1.1	276.6
661	Квартира	16	7	51.3	50.5	2	балкон	2.6	0.8	276.8
662	Квартира	16	7	81.0	79.9	3	балкон	3.7	1.1	270.2
663	Квартира	16	7	38.7	37.3	1	лоджия	2.8	1.4	
664	Квартира	16	7	25.7	25.0	1	балкон	2.2	0.7	
665	Квартира	16	7	27.4	25.8	1	лоджия	3.1	1.6	
666	Квартира	16	7	57.9	56.6	2	лоджия	2.5	1.3	276.8
729	Квартира	16	8	55.0	53.7	2	лоджия	2.5	1.3	182.5
730	Квартира	16	8	36.7	36.0	1	балкон	2.3	0.7	178.3
731	Квартира	16	8	36.7	36.0	1	балкон	2.3	0.7	
732	Квартира	16	8	54.1	52.6	2	лоджия	2.9	1.5	
835	Квартира	16	9	37.8	36.3	1	лоджия	3.0	1.5	
836	Квартира	16	9	38.5	37.0	1	лоджия	3.0	1.5	
837	Квартира	16	9	28.3	27.5	1	балкон	2.6	0.8	
838	Квартира	16	9	28.2	27.5	1	балкон	2.3	0.7	
839	Квартира	16	9	28.2	27.5	1	балкон	2.3	0.7	
840	Квартира	16	9	28.3	27.5	1	балкон	2.6	0.8	
841	Квартира	16	9	53.7	52.4	2	лоджия	2.5	1.3	243.0
										235.7
										2247.6
										2188.4

Экспликация помещений общего пользования

Условный номер	Назначение	Этаж	Номер секции	Площадь
1	Помещения общего пользования, в том числе	16	1	54,2
1.1	Коридор			26,5
1.2	Лифтовой холл			8,9
1.3	Лестничная клетка			12,5
1.4	Переходной балкон			6,3
2	Помещения общего пользования, в том числе	16	2	41,8
2.1	Коридор			14,1
2.2	Лифтовой холл			8,9
2.3	Лестничная клетка			12,5
2.4	Переходной балкон			6,3
3	Помещения общего пользования, в том числе	16	3	59,3
3.1	Коридор			31,3
3.2	Лифтовой холл			8,6
3.3	Лестничная клетка			12,5
3.4	Переходной балкон			6,9
4	Помещения общего пользования, в том числе	16	4	55,2
4.1	Коридор			27,2
4.2	Лифтовой холл			8,6
4.3	Лестничная клетка			12,5
4.4	Переходной балкон			6,9
5	Помещения общего пользования, в том числе	16	5	55,3
5.1	Коридор			27,3
5.2	Лифтовой холл			8,6
5.3	Лестничная клетка			12,5
5.4	Переходной балкон			6,9
6	Помещения общего пользования, в том числе	16	6	55,3
6.1	Коридор			27,3
6.2	Лифтовой холл			8,6
6.3	Лестничная клетка			12,5
6.4	Переходной балкон			6,9
7	Помещения общего пользования, в том числе	16	7	51,9
7.1	Коридор			23,9
7.2	Лифтовой холл			8,6
7.3	Лестничная клетка			12,5
7.4	Переходной балкон			6,9
8	Помещения общего пользования, в том числе	16	8	41,9
8.1	Коридор			14,2
8.2	Лифтовой холл			8,9
8.3	Лестничная клетка			12,5
8.4	Переходной балкон			6,3
9	Помещения общего пользования, в том числе	16	9	54,3
9.1	Коридор			26,6
9.2	Лифтовой холл			8,9
9.3	Лестничная клетка			12,5
9.4	Переходной балкон			6,3
	Итого:			469,2

Экспликация помещений общего пользования

Условный номер	Назначение	Этаж	Номер секции	Площадь
1	Помещения общего пользования, в том числе	16	1	54,2
1.1	Коридор			26,5
1.2	Лифтовой холл			8,9
1.3	Лестничная клетка			12,5
1.4	Переходной балкон			6,3
2	Помещения общего пользования, в том числе	16	2	41,8
2.1	Коридор			14,1
2.2	Лифтовой холл			8,9
2.3	Лестничная клетка			12,5
2.4	Переходной балкон			6,3
3	Помещения общего пользования, в том числе	16	3	59,3
3.1	Коридор			31,3
3.2	Лифтовой холл			8,6
3.3	Лестничная клетка			12,5
3.4	Переходной балкон			6,9
4	Помещения общего пользования, в том числе	16	4	55,2
4.1	Коридор			27,2
4.2	Лифтовой холл			8,6
4.3	Лестничная клетка			12,5
4.4	Переходной балкон			6,9
5	Помещения общего пользования, в том числе	16	5	55,3
5.1	Коридор			27,3
5.2	Лифтовой холл			8,6
5.3	Лестничная клетка			12,5
5.4	Переходной балкон			6,9
6	Помещения общего пользования, в том числе	16	6	55,3
6.1	Коридор			27,3
6.2	Лифтовой холл			8,6
6.3	Лестничная клетка			12,5
6.4	Переходной балкон			6,9
7	Помещения общего пользования, в том числе	16	7	51,9
7.1	Коридор			23,9
7.2	Лифтовой холл			8,6
7.3	Лестничная клетка			12,5
7.4	Переходной балкон			6,9
8	Помещения общего пользования, в том числе	16	8	41,9
8.1	Коридор			14,2
8.2	Лифтовой холл			8,9
8.3	Лестничная клетка			12,5
8.4	Переходной балкон			6,3
9	Помещения общего пользования, в том числе	16	9	54,3
9.1	Коридор			26,6
9.2	Лифтовой холл			8,9
9.3	Лестничная клетка			12,5
9.4	Переходной балкон			6,3
	Итого:			469,2

СОГЛАСОВАНО

Инв.№ подл. Подпись и дата Владелец

06-16-03-AP

Жилой дом серии И-155Мм по адресу: Московская область, г. Звенигород, район Восточный, мкр.2,3 к.7 Коррелировка

Архитектурные решения

План 16 этажа М 1:200

ИЗМ. КОП. Лист № док. Подп. Дата

ГАП Сильвестров 01.23

ГИП Жмыз 01.23

Архитектор Бандрепадзе 01.23

СТАДИЯ ЛИСТ ЛИСТОВ

П 19и

ПРОЕКТ СТРОИТЕЛЬНО-МОНТАЖНО

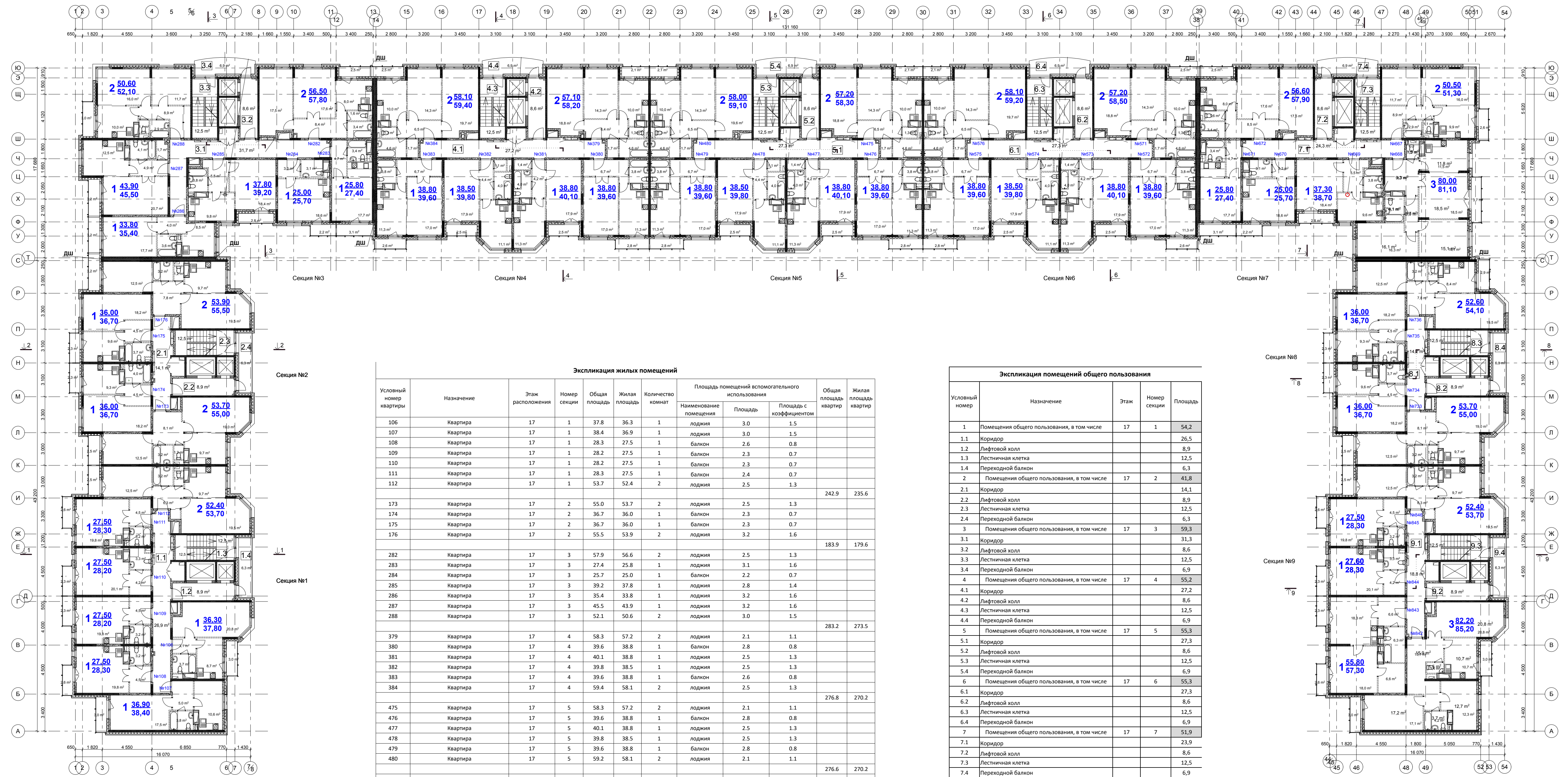

Экспликация жилых помещений

Условный номер квартиры	Назначение	Этаж	Номер секции	Общая площадь	Жилая площадь	Количество комнат	Площадь помещений вспомогательного использования		Общая площадь квартир	Жилая площадь квартир
							Наименование помещения	Площадь		
106	Квартира	17	1	37.8	36.3	1	лоджия	3.0	1.5	
107	Квартира	17	1	38.4	36.9	1	лоджия	3.0	1.5	
108	Квартира	17	1	28.3	27.5	1	балкон	2.6	0.8	
109	Квартира	17	1	28.2	27.5	1	балкон	2.3	0.7	
110	Квартира	17	1	28.2	27.5	1	балкон	2.3	0.7	
111	Квартира	17	1	28.3	27.5	1	балкон	2.4	0.7	
112	Квартира	17	1	53.7	52.4	2	лоджия	2.5	1.3	242.9
173	Квартира	17	2	55.0	53.7	2	лоджия	2.5	1.3	235.6
174	Квартира	17	2	36.7	36.0	1	балкон	2.3	0.7	
175	Квартира	17	2	36.7	36.0	1	балкон	2.3	0.7	
176	Квартира	17	2	55.5	53.9	2	лоджия	3.2	1.6	183.9
282	Квартира	17	3	57.9	56.6	2	лоджия	2.5	1.3	179.6
283	Квартира	17	3	27.4	25.8	1	лоджия	3.1	1.6	
284	Квартира	17	3	25.7	25.0	1	балкон	2.2	0.7	
285	Квартира	17	3	39.2	37.8	1	лоджия	2.8	1.4	
286	Квартира	17	3	35.4	33.8	1	лоджия	3.2	1.6	
287	Квартира	17	3	45.5	43.9	1	лоджия	3.2	1.6	
288	Квартира	17	3	52.1	50.6	2	лоджия	3.0	1.5	283.2
379	Квартира	17	4	58.3	57.2	2	лоджия	2.1	1.1	273.5
380	Квартира	17	4	39.6	38.8	1	балкон	2.8	0.8	
381	Квартира	17	4	40.1	38.8	1	лоджия	2.5	1.3	
382	Квартира	17	4	39.8	38.5	1	лоджия	2.5	1.3	
383	Квартира	17	4	39.6	38.8	1	балкон	2.6	0.8	
384	Квартира	17	4	59.4	58.1	2	лоджия	2.5	1.3	276.8
475	Квартира	17	5	58.3	57.2	2	лоджия	2.1	1.1	270.2
476	Квартира	17	5	39.6	38.8	1	балкон	2.8	0.8	
477	Квартира	17	5	40.1	38.8	1	лоджия	2.5	1.3	
478	Квартира	17	5	39.8	38.5	1	лоджия	2.5	1.3	
479	Квартира	17	5	39.6	38.8	1	балкон	2.8	0.8	
480	Квартира	17	5	59.2	58.1	2	лоджия	2.1	1.1	276.6
571	Квартира	17	6	58.5	57.2	2	лоджия	2.5	1.3	270.2
572	Квартира	17	6	39.6	38.8	1	балкон	2.6	0.8	
573	Квартира	17	6	40.1	38.8	1	лоджия	2.5	1.3	
574	Квартира	17	6	39.8	38.5	1	лоджия	2.5	1.3	
575	Квартира	17	6	39.6	38.8	1	балкон	2.8	0.8	
576	Квартира	17	6	59.2	58.1	2	лоджия	2.1	1.1	276.8
667	Квартира	17	7	51.3	50.5	2	балкон	2.6	0.8	270.2
668	Квартира	17	7	81.0	79.9	3	балкон	3.7	1.1	
669	Квартира	17	7	38.7	37.3	1	лоджия	2.8	1.4	
670	Квартира	17	7	25.7	25.0	1	балкон	2.2	0.7	
671	Квартира	17	7	27.4	25.8	1	лоджия	3.1	1.6	
672	Квартира	17	7	57.9	56.6	2	лоджия	2.5	1.3	282.0
733	Квартира	17	8	55.0	53.7	2	лоджия	2.5	1.3	275.1
734	Квартира	17	8	36.7	36.0	1	балкон	2.3	0.7	
735	Квартира	17	8	36.7	36.0	1	балкон	2.3	0.7	
736	Квартира	17	8	54.1	52.6	2	лоджия	2.9	1.5	182.5
842	Квартира	17	9	85.2	82.2	3	лоджия	6.0	3.0	178.3
843	Квартира	17	9	57.4	55.9	1	балкон	4.9	1.5	
844	Квартира	17	9	28.2	27.5	1	балкон	2.3	0.7	
845	Квартира	17	9	28.3	27.5	1	балкон	2.6	0.8	
846	Квартира	17	9	53.7	52.4	2	лоджия	2.5	1.3	252.8
										245.5
										2257.5
										2198.2

Экспликация помещений общего пользования

Условный номер	Назначение	Этаж	Номер секции	Площадь
1	Помещения общего пользования, в том числе	17	1	54,2
1.1	Коридор			26,5
1.2	Лифтовой холл			8,9
1.3	Лестничная клетка			12,5
1.4	Переходной балкон			6,3
2	Помещения общего пользования, в том числе	17	2	41,8
2.1	Коридор			14,1
2.2	Лифтовой холл			8,9
2.3	Лестничная клетка			12,5
2.4	Переходной балкон			6,3
3	Помещения общего пользования, в том числе	17	3	59,3
3.1	Коридор			31,3
3.2	Лифтовой холл			8,6
3.3	Лестничная клетка			12,5
3.4	Переходной балкон			6,9
4	Помещения общего пользования, в том числе	17	4	55,2
4.1	Коридор			27,2
4.2	Лифтовой холл			8,6
4.3	Лестничная клетка			12,5
4.4	Переходной балкон			6,9
5	Помещения общего пользования, в том числе	17	5	55,3
5.1	Коридор			27,3
5.2	Лифтовой холл			8,6
5.3	Лестничная клетка			12,5
5.4	Переходной балкон			6,9
6	Помещения общего пользования, в том числе	17	6	55,3
6.1	Коридор			27,3
6.2	Лифтовой холл			8,6
6.3	Лестничная клетка			12,5
6.4	Переходной балкон			6,9
7	Помещения общего пользования, в том числе	17	7	51,9
7.1	Коридор			23,9
7.2	Лифтовой холл			8,6
7.3	Лестничная клетка			12,5
7.4	Переходной балкон			6,9
8	Помещения общего пользования, в том числе	17	8	41,9
8.1	Коридор			14,2
8.2	Лифтовой холл			8,9
8.3	Лестничная клетка			12,5
8.4	Переходной балкон			6,3
9	Помещения общего пользования, в том числе	17	9	46,1
9.1	Коридор			18,4
9.2	Лифтовой холл			8,9
9.3	Лестничная клетка			12,5
9.4	Переходной балкон			6,3
	Итого:			461,0

СОГЛАСОВАНО
Инв.Н. подл. Подпись и дата. Взам.инв.Н.

06-16-03-AP

Жилой дом серии И-155Мм по адресу:
Московская область, г. Звенигород, район Восточный, мкр.2,3 к.7
Корректировка

Изм.	Кол.уч.	Зам.	01-23	01-23
ГАП	Сильвестров	Подп.	Дата	
ГИП	Хмыз	01-23	01-23	

Архитектурные решения

СТАДИЯ	ЛИСТ	ЛИСТОВ
П	20и	

План 17 этажа
М 1:200

ПРОЕКТ
СТРОИТЕЛЬСТВО

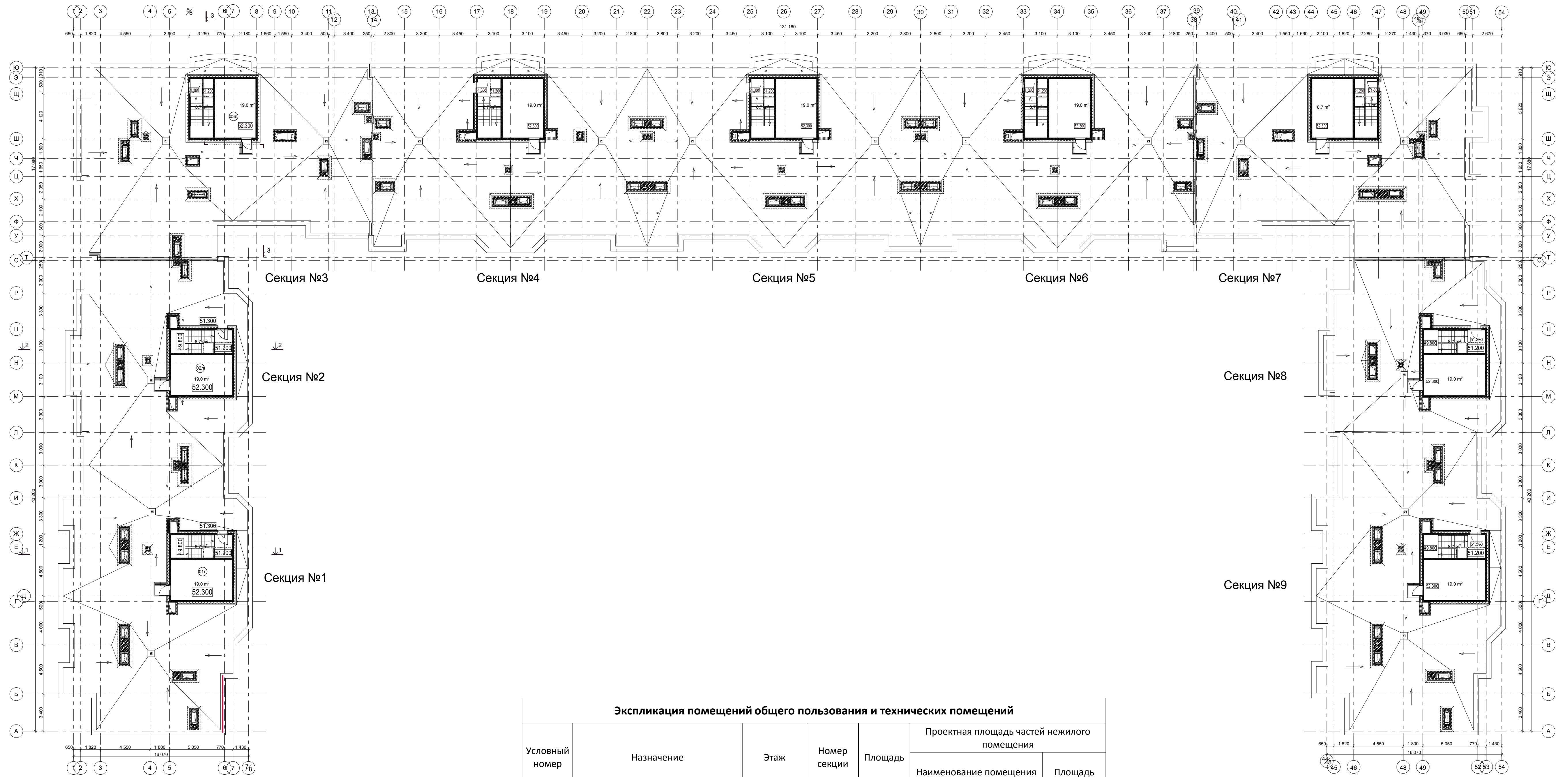

Экспликация помещений общего пользования и технических помещений

Условный номер	Назначение	Этаж	Номер секции	Площадь	Проектная площадь частей нежилого помещения	
					Наименование помещения	Площадь
	машинное отделение лифтов	кровля	1	19,0		
	машинное отделение лифтов	кровля	2	19,0		
	машинное отделение лифтов	кровля	3	19,0		
	машинное отделение лифтов	кровля	4	19,0		
	машинное отделение лифтов	кровля	5	19,0		
	машинное отделение лифтов	кровля	6	19,0		
	машинное отделение лифтов	кровля	7	19,0		
	машинное отделение лифтов	кровля	8	19,0		
	машинное отделение лифтов	кровля	9	19,0		
				171,0		
	лестница	кровля	1	8,7		
	лестница	кровля	2	8,7		
	лестница	кровля	3	8,7		
	лестница	кровля	4	8,7		
	лестница	кровля	5	8,7		
	лестница	кровля	6	8,7		
	лестница	кровля	7	8,7		
	лестница	кровля	8	8,7		
	лестница	кровля	9	8,7		
				78,3		

СОГЛАСОВАНО

Инв.№ подл. Подпись и дата. Владелец

				06-16-03-AP		
				Жилой дом серии И-155Мм по адресу: Московская область, г.Звенигород, район Восточный, мкр.2,3 к.7		
				Корректировка		
1	Зам	01.23	01.23	Архитектурные решения	СТАДИЯ П	
Изм.	Кол.уч.	№ док.	Подп.			ЛИСТ 21и
ГАП	Сильвестров	01.23				
ГИП	Хмыз	01.23		ЛИСТОВ		
Архитектор	Бандрюк	01.23				
				План кровли М 1:200		

СОГЛАСОВАНО

Инв.Н. подл. Подпись и дата. Взам.инв.Н.

РАЗРЕЗ 1-1

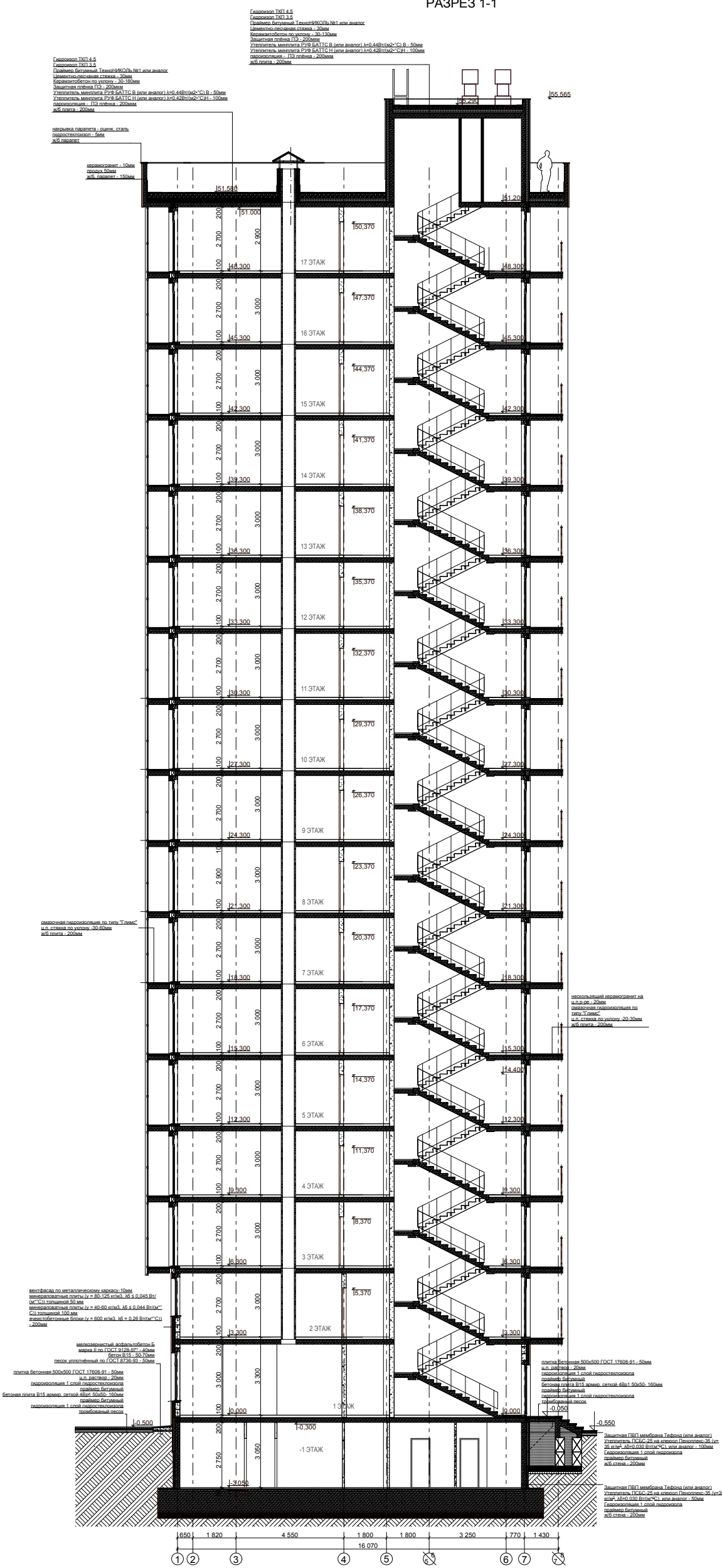

РАЗРЕЗ 2-2

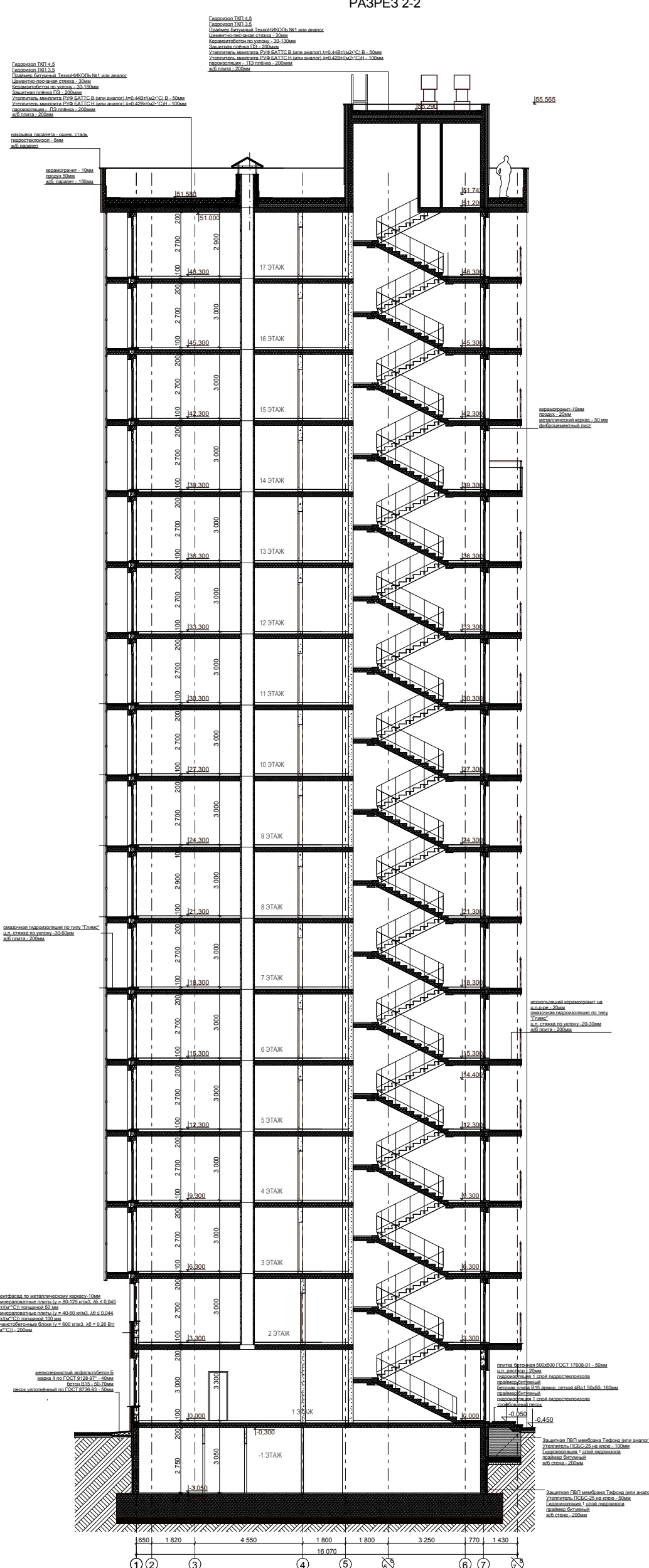

РАЗРЕЗ 3-3

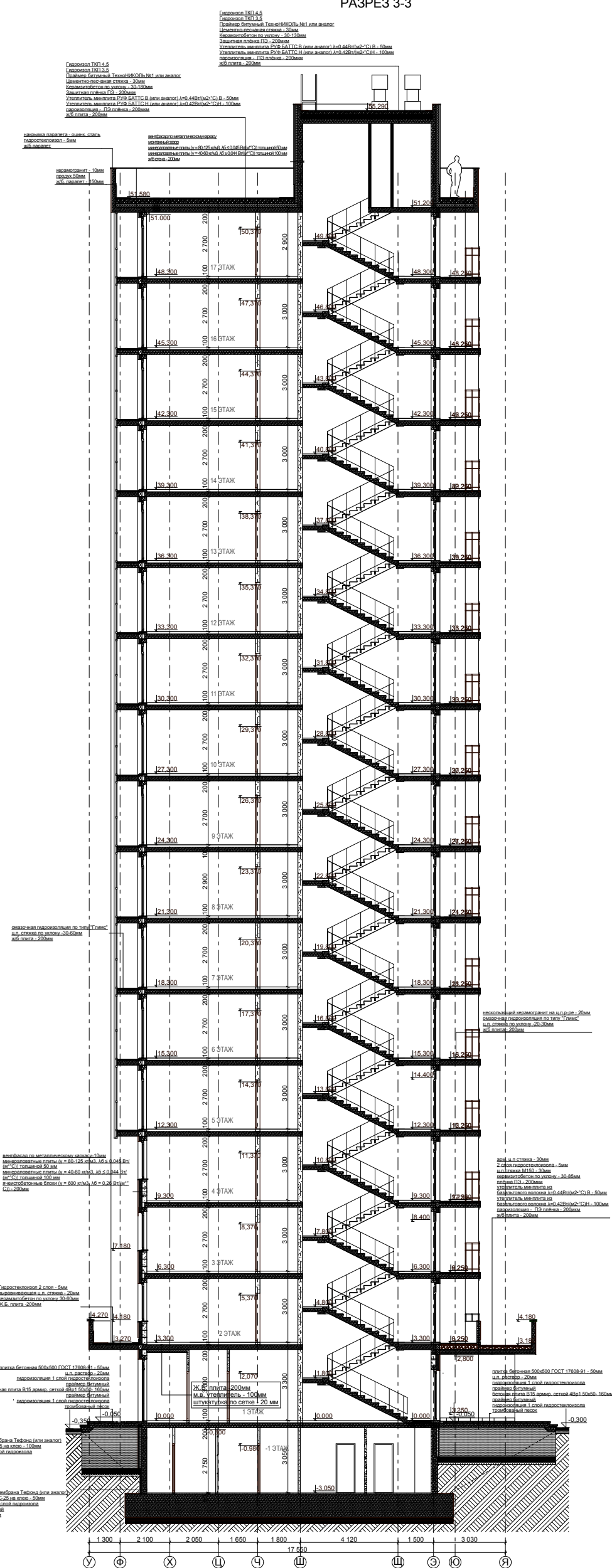

					06-16-03-AP			
					Жилой дом серии И-155Мм по адресу: Московская область, г.Звенигород, район Восточный, мкр.2,3 к.7 Корректировка			
1	Зам	01-23		01.23	Архитектурные решения	СТАДИЯ	ЛИСТ	ЛИСТОВ
Изм.	Кол.уч	Лист	№ док	Подп.		Дата	П	22и
ГАП	Сильвестров				01.23			
ГИП	Хмыз				01.23			
					РАЗРЕЗЫ 1-1, 2-2, 3-3 М 1:200			
Архитектор	Бандзеладзе				01.23			



Разрешение	Обозначение	06-16-03-АР		
№ 01-23	Наименование объекта строительства	«Жилой дом серии И-155Мм по адресу: Московская область, городской округ Звенигород, район «Восточный», мкр. № 2 и №3, корп.7. Корректировка»		

Изм.	Лист	Содержание изменения	Код	Примечание
1	СП	Состав проекта исключен из раздела	5	Аннул.
1	ТЧ	Дополнена справкой об изменениях, внесенных в проектную документацию	5	Нов.
1	Содержание	Дополнено: -Справкой об изменениях, внесенных в проектную документацию -Разрешением на внесение изменений 01-23	5	Зам.
1	ТЧ	Дополнена разрешением на внесение изменений № 01-23 от 01.2023	5	Нов.
1	ТЧ	Облицовка фасадов заменена с облицовочного кирпича на вентфасад по металлическому каркасу	5	Зам
1	ТЧ	Заменен состав наружных стен	5	Зам
1	ТЧ	На всех открытых балконах и лоджиях в жилых помещениях, предусмотрено сплошное остекление	5	Зам
1	ТЧ	Изменен пирог кровли	5	Зам
1	ГЧ, листы 1и, 2и, 4и-22и	Облицовка фасадов заменена с облицовочного кирпича на вентфасад по металлическому каркасу	5	Зам
1	ГЧ, листы 4и-22и	Заменен состав наружных стен	5	Зам
1	ГЧ, листы 1и, 2и, 6и-20и, 22и	На всех открытых балконах и лоджиях в жилых помещениях, предусмотрено сплошное остекление	5	Зам
1	ГЧ, листы 5и-22и	Вентиляционные шахты и шахты дымоудаления предусмотрены в сборных железобетонных блоках	5	Зам
1	ГЧ, листы 4и-22и	Откорректирован контур плит перекрытия	5	Зам
1	ГЧ, листы 4и, 22и	Изменена конфигурация крылец и пандусов	5	Зам
1	ГЧ, лист 22и	Изменен пирог кровли	5	Зам
1	ГЧ, лист 4и-20и	Добавлены монтажные проемы в торцевых стенах между секциями на 1, 2, 3-4 и 5-17 этажах	5	Зам

Согласовано

Изм. внес	Хмыз		01.23
Составил	Хмыз		01.23
ГИП	Хмыз		01.23
Утв.	Хмыз		01.23

ООО «СПА-ПРОЕКТ»

Лист	Листов
-	1